

GALLIGNANI

PRESSE RACCOGLITRICI

nuova serie *duemila*

mod. 4000

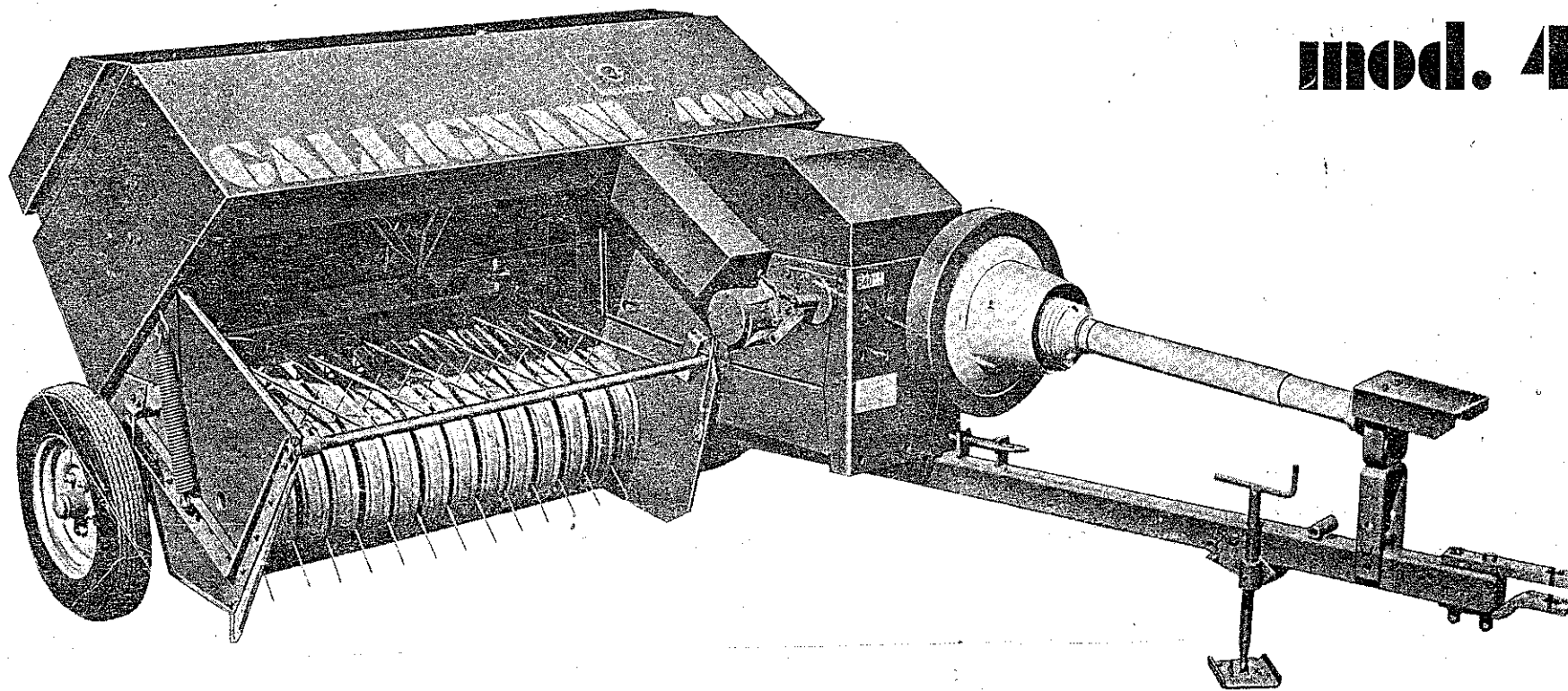

catalogo parti di ricambio

catalogo parti di ricambio

EDIZIONE Aprile 1973

PRESSA RACCOGLITRICE mod. 4000



COSTRUZIONE MACCHINE AGRICOLE A. GALLIGNANI S.p.A.

Casella Postale n. 36 - 48026 RUSSI (Ravenna) - Italia

☎ 50203/4/5

Tx.: 55188 Magrigal

☎ Magrigal Russi

Istruzioni per ordinare i pezzi di ricambio

Le ordinazioni di parti di ricambio devono pervenire complete delle indicazioni del tipo di macchina, numero del telaio della macchina, e del numero di matricola e denominazione corrispondenti ai particolari richiesti, come indicato sugli elenchi di ciascun gruppo. Occorre fare particolare attenzione all'indicazione esatta del numero di matricola, perchè in caso di mancata corrispondenza fra la denominazione ed il numero, sarà ritenuto valido questo ultimo.

Le voci - destro - sinistro - anteriore - posteriore indicate nelle ordinazioni delle parti, si riferiscono alla direzione di marcia della macchina.

Condizioni di vendita

- 1 - Le spedizioni sono sempre effettuate a rischio e pericolo del Committente.
- 2 - Gli imballaggi vengono conteggiati al costo e non si accettano di ritorno.
- 3 - Gli eventuali ritorni di parti di ricambio dovranno in ogni caso essere effettuati in franco di porto.
- 4 - Nella richiesta dovrà essere indicato il modo di spedizione, cioè a mezzo Ferrovia (a piccola od a grande velocità) corriere o posta, precisando la stazione di scalo, il recapito, ecc.

In mancanza di queste indicazioni la ns. Ditta, pur agendo nell'interesse dei Sigg. Clienti, sarà sempre esente da ogni e qualsiasi responsabilità tanto nei riguardi delle tariffe, come delle vie e dei mezzi di trasporto adottati.

Nel caso di ricambi in garanzia:

- Ciascun pezzo reclamato dovrà essere munito di cartellino con il numero della segnalazione reclamo cui si riferisce;
- Nel caso di riconoscimento in garanzia, indicare se è desiderato l'accredito o il reintegro del pezzo stesso.

Cogliamo l'occasione per precisarVi che il riconoscimento in garanzia è subordinato al giudizio del nostro Ufficio Tecnico e che non potranno essere da noi riconosciuti direttamente i particolari non di nostra costruzione o di normale consumo.

Inoltre saranno esclusi dal riconoscimento anche i particolari avariatisi per danni causati da corpi estranei, o per uso non corretto della macchina, o infine per inosservanza delle norme di manutenzione.

INDICE DELLE TAVOLE

TAV. 1	TELAIO
TAV. 2	RIDUTTORE E VOLANO
TAV. 3	TRASMISSIONE
TAV. 4	PISTONE E GUIDE
TAV. 5	ACCESSORI PER LEGATORE
TAV. 6	COMANDO E PROTEZIONE AGHI
TAV. 7	LEGATORE A SPAGO
TAV. 8	PIANO D'ALIMENTAZIONE E PROTEZIONI
TAV. 9	CONTENITORE SPAGO E PROTEZIONI LEGATORE
TAV. 10	FORCHE
TAV. 11	RACCOGLITORE
TAV. 12	PRESA DI FORZA
TAV. 13	ACCESSORI: impianto di lubrificazione
TAV. 14	ACCESSORI: slitte di sostegno - apparato frenante - attacco prolungato - ruotino regolabile per timone attacco snodato
TAV. 15	ACCESSORI: attacco posteriore per rimorchio - rullo centrale di sostegno - serie piastre per alzare la pressa
TAV. 16	ACCESSORI: scivolo ad "S" - contaballe - ruotino gommato per raccoglitore - decalcomanie - corredo utensili.

Le descrizioni ed illustrazioni fornite nella presente pubblicazione si intendono non impegnative; la Ditta Gallignani perciò si riserva il diritto fermo restando le caratteristiche essenziali del tipo qui descritto ed illustrato, di apportare in qualsiasi momento, senza impegnarsi ad aggiornare tempestivamente questa pubblicazione, le eventuali modifiche di organi, dettagli e forniture di accessori, che essa intendesse convenienti per scopo di miglioramento o per qualsiasi esigenza di carattere costruttivo e commerciale.

Questo bollettino aggiorna i cataloghi parti di ricambio attualmente in distribuzione per le modifiche apportate alle presse nel corso della loro produzione. - Ogni modifica è contraddistinta da un numero; tale numero deve essere riportato nella colonna «modifiche» del catalogo, a fianco di tutte le parti interessate alla modifica stessa.

Questo bollettino aggiorna i cataloghi parti di ricambio attualmente in distribuzione per le modifiche apportate alle presse nel corso della loro produzione. - Ogni modifica è contraddistinta da un numero; tale numero deve essere riportato nella colonna «modifiche» del catalogo, a fianco di tutte le parti interessate alla modifica stessa.

Macchina Pressa raccogliatrice
Modello 4000
Gruppo Accessori per legatori

Catalogo Ricambi Edizione aprile 1973
Tavola catalogo N. 6
Attuazione dal Telaio N. 32623

Macchina Pressa raccogliatrice
Modello 4000
Gruppo Alimentazione

Catalogo Ricambi Edizione aprile 1973
Tavola catalogo N. 8
Attuazione dal Telaio N. 32623

N. dis. ante-modifica	N. pezzi	Pos.	DENOMINAZIONE	N. diseg. post-modifica	N. pezzi	Part.intercam.
25.16.005	1	18	Gamma d'innesto	25.16.105	1	no
88.52.223	1	20	Perno per occhio	06.16.197	1	no
54.040	1	21	Bronzina autolubrificante	88.80.011	1	no
53.001	1	22	Ingrassatore 6 diritto	53.001	1	si
04.06.096	1	23	Asta registrabile	04.06.196	1	no
51.016	1	24	Dado 20 x 1,5 basso	51.081	2	no
52.116	1	25	Occhio per asta registrabile	06.16.199	1	no
05.16.095	1	26	Forcella per asta registrabile	06.16.195	1	no
05.16.094	1	27	Perno per forcella	06.16.194	1	no
-----	-	27a	Rondella distanziale 16,5-35-6	88.52.275	1	no

N. dis. ante-modifica	N. pezzi	Pos.	DENOMINAZIONE	N. diseg. post-modifica	N. pezzi	Part.intercam.
50.232	4	6	Vite 10 x 25 UNI 5739	50.232	8	si
52.110	6	7	Rondella elastica 10	52.110	10	si
88.50.392	1	15	(eliminato)			
52.010	2	16	(eliminato)			
51.010	2	17	(eliminato)			
04.08.315	1	18	Fiancata sinistra	04.08.415	1	no
88.50.390	1	19	(eliminato)			
04.08.140	1	29	(eliminato)			
-----	-	30	Rondella 10,5-30-2	88.52.257	8	si

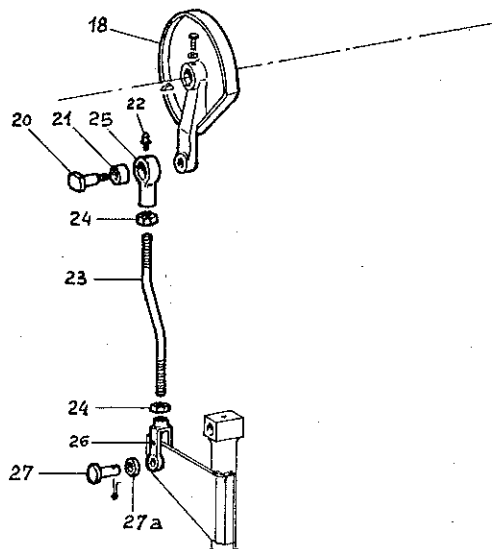

NOTE : Le parti ante-modifica intercambiabili con quelle post-modifica vengono fornite fino ad esaurimento della scorta

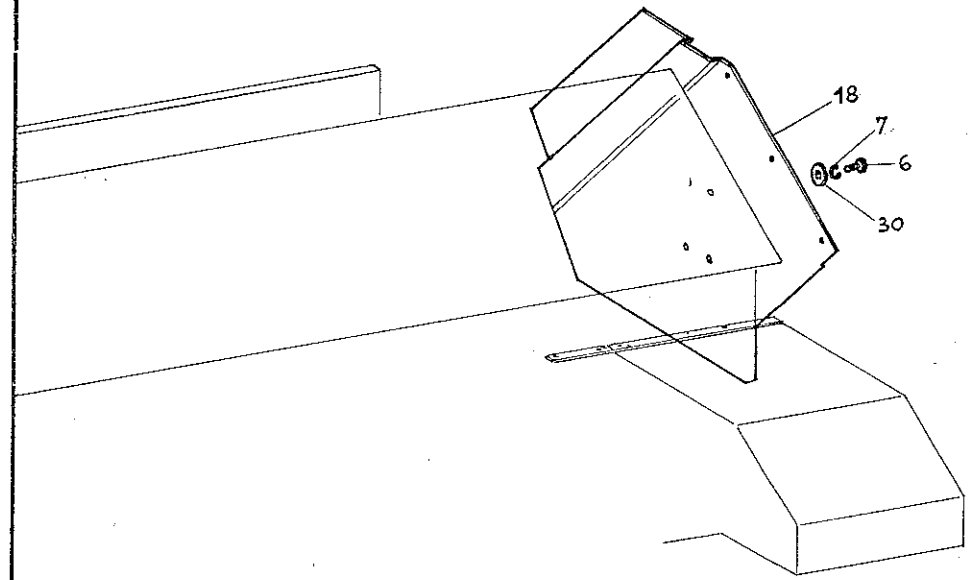

NOTE : Le parti ante-modifica intercambiabili con quelle post-modifica vengono fornite fino ad esaurimento della scorta

Questo bollettino aggiorna i cataloghi parti di ricambio attualmente in distribuzione per le modifiche apportate alle presse nel corso della loro produzione. - Ogni modifica è contraddistinta da un numero; tale numero deve essere riportato nella colonna «modifiche» del catalogo, a fianco di tutte le parti interessate alla modifica stessa.

Macchina Pressa raccogliatrice

Catalogo Ricambi Edizione aprile 1973

Modello 4000

Tavola catalogo N. 4 (in riquadro 1)

Gruppo Pistone

Attuazione dal Telaio N. 32623

N. dis. ante-modifica	N. pezzi	Pos.	DENOMINAZIONE	N. diseg. post-modifica	N. pezzi	Part.intercom.
04.03.051	1	24	Pattino superiore ds.-inferiore sn.	04.03.261	2	si
04.03.049	1	28	Pattino inferiore ds.-superiore sn.	04.03.259	2	si
04.03.050	1	40	Pattino superiore ds.-inferiore sn.	04.03.261	2	si
50.358	12	46	(eliminato)			
04.03.020	1	47	Pattino inferiore ds.-superiore sn.	04.03.259	2	si
04.03.104	1	51	Guidapistone laterale superiore ds.	04.03.240	1	no
04.17.255	1	72	Protezione asola registro pistone	06.17.255	1	no

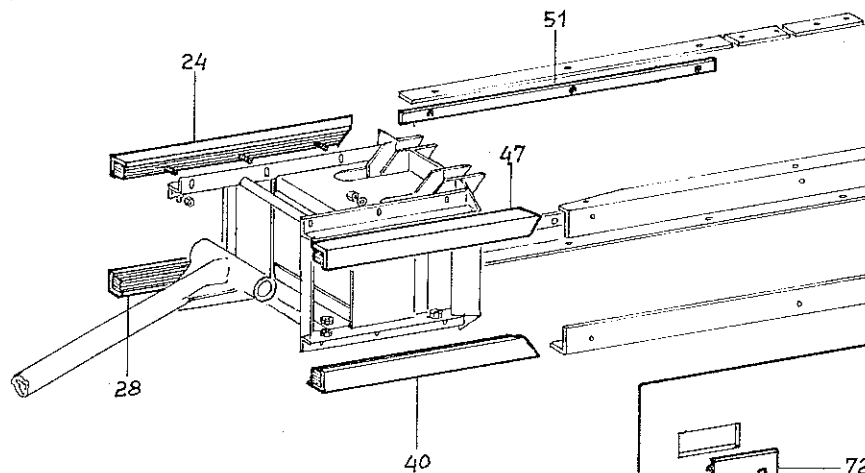

Telaio TAV.1

NOTE : Le parti ante-modifica intercambiabili con quelle post-modifica vengono fornite fino ad esaurimento della scorta

Questo bollettino aggiorna i cataloghi parti di ricambio attualmente in distribuzione per le modifiche apportate alle presse nel corso della loro produzione. - Ogni modifica è contraddistinta da un numero; tale numero deve essere riportato nella colonna «modifiche» del catalogo, a fianco di tutte le parti interessate alla modifica stessa.

Macchina Pressa raccogliatrice

Catalogo Ricambi Edizione Aprile 1973

Modello 4000

Tavola catalogo N. 5

Gruppo Accessori per legatore

Attuazione dal Telaio N. 32623

N. dis. ante-modifica	N. pezzi	Pos.	DENOMINAZIONE	N. diseg. post-modifica	N. pezzi	Part.intercom.
05.16.037	1	65	Piastra diritta per freno	28.07.071	1	no
88.66.002	2	66	Guarnizione d'attrito	88.66.007	2	no
90.001	6	67	Ribattino di rame forato 5x10	90.001	8	si
05.16.036	1	68	Piastra piegata per freno	28.07.081	1	no
25.16.034	1	70	Disco per freno	25.16.134	1	no
05.16.045	1	73	PIASTRA DIRITTA COMPLETA	28.07.070	1	no
05.16.044	1	74	PIASTRA PIEGATA COMPLETA	28.07.080	1	no

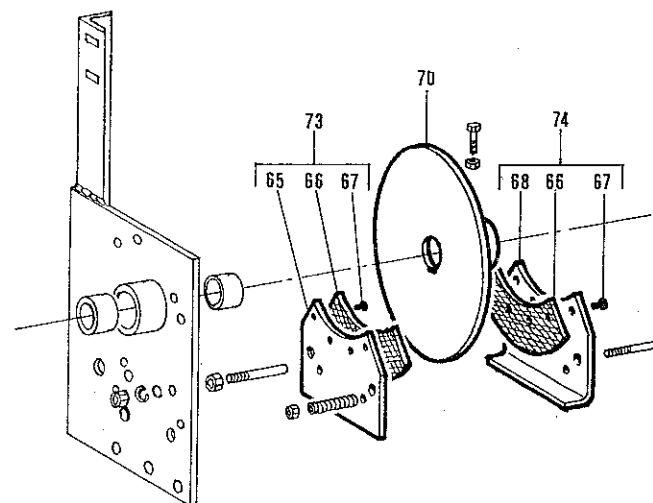

NOTE : Le parti ante-modifica intercambiabili con quelle post-modifica vengono fornite fino ad esaurimento della scorta

Questo bollettino aggiorna i cataloghi parti di ricambio attualmente in distribuzione per le modifiche apportate alle presse nel corso della loro produzione. - Ogni modifica è contraddistinta da un numero; tale numero deve essere riportato nella colonna «modifiche» del catalogo, a fianco di tutte le parti interessate alla modifica stessa.

Macchina Pressa raccogliatrice

Catalogo Ricambi Edizione aprile 1973

Modello 4000

Tavola catalogo N. 10

Gruppo Alimentazione

Attuazione dal Telaio N. 32623

N. dis. ante-modifica	N. pezzi	Pos.	DENOMINAZIONE	N. dis. post-modifica	N. pezzi	Part.intercam.
88.52.364	2	18	Rondella copripolvere 30-61-2	88.52.364	1	si
88.52.364	2	18a	Rondella copripolvere 30-61-2 svas.	04.08.229	1	no
04.08.301	1	33	Sponda anteriore forche	04.08.401	1	no
88.52.358	1	54	Rondella copripolvere 35-71-2 svas.	19.08.229	1	no

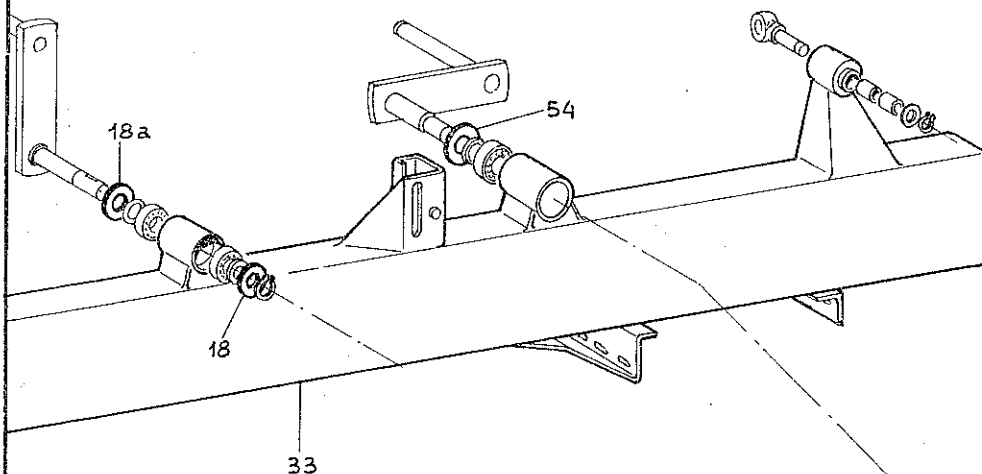

NOTE : Le parti ante-modifica intercambiabili con quelle post-modifica vengono fornite fino ad esaurimento della scorta

Questo bollettino aggiorna i cataloghi parti di ricambio attualmente in distribuzione per le modifiche apportate alle presse nel corso della loro produzione. - Ogni modifica è contraddistinta da un numero; tale numero deve essere riportato nella colonna «modifiche» del catalogo, a fianco di tutte le parti interessate alla modifica stessa.

Macchina Pressa raccogliatrice

Catalogo Ricambi Edizione aprile 1973

Modello 4000

Tavola catalogo N. 11

Gruppo Raccogliitore

Attuazione dal Telaio N. 32623

N. dis. ante-modifica	N. pezzi	Pos.	DENOMINAZIONE	N. dis. post-modifica	N. pezzi	Part.intercam.
88.52.203	18	11	Rondella 28-38-1,5	88.52.800	16	no
04.04.034	1	25	Flangia per raccogliitore	04.05.107	1	si
04.05.006	1	27	Flangia per raccogliitore	04.05.107	1	si
04.05.032	1	28	Flangia per raccogliitore	04.05.107	1	si
88.52.221	8	32	Rondella 15,2-25-4	88.52.383	4	si
54.041	16	35	Copiglia 5 x 40	54.041	24	si
05.05.018	12	36	Supportino per tubo portamolle	eliminato	--	--
52.108	44	7	Rondella elastica 8	52.108	24	si
50.220	24	37	Vite 8 x 15 UNI 5739	eliminato	--	--
92.003	5	10	Spina elastica 6 x 50	92.003	4	si

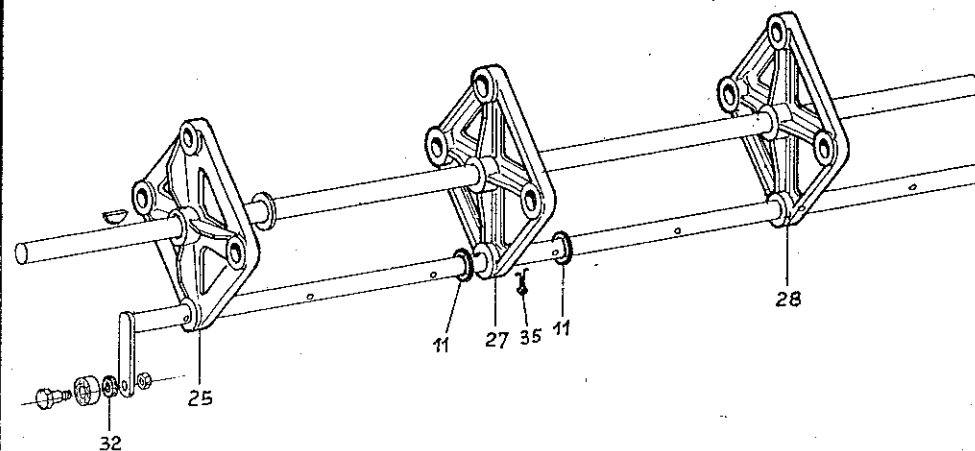

NOTE : Le parti ante-modifica intercambiabili con quelle post-modifica vengono fornite fino ad esaurimento della scorta

Questo bollettino aggiorna i cataloghi parti di ricambio attualmente in distribuzione per le modifiche apportate alle presse nel corso della loro produzione. - Ogni modifica è contraddistinta da un numero, tale numero deve essere riportato nella colonna «modifiche» del catalogo, a fianco di tutte le parti interessate alla modifica stessa.

Macchina Pressa raccogliatrice

Catalogo Ricambi Edizione Aprile 1973

Modello 4000

Tavola catalogo N. 16

Gruppo Dotazione

Attuazione dal Telaio N.

N. dis. ante-modifica	N. pezzi	Pos.	DENOMINAZIONE	N. diseg. post-modifica	N. pezzi	Part.intercom.
-----------------------	----------	------	---------------	-------------------------	----------	----------------

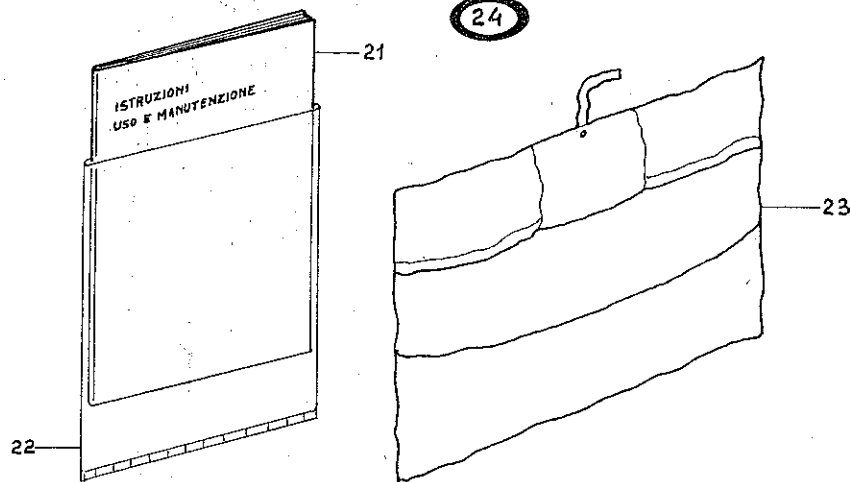
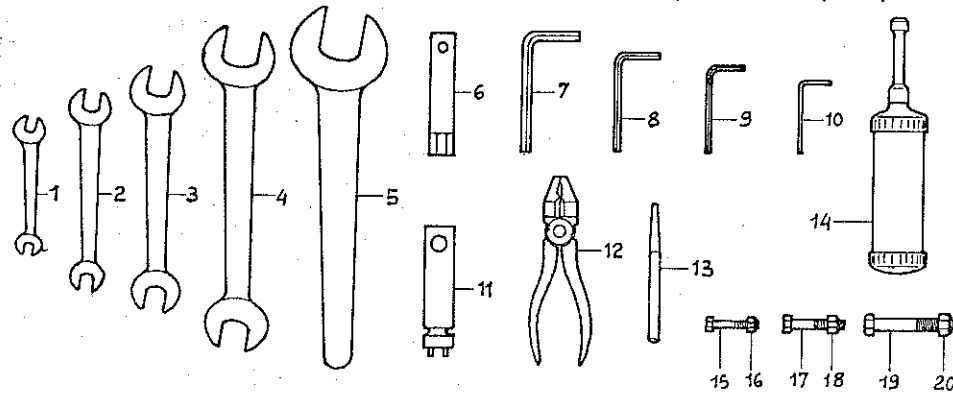

NOTE: Le parti ante-modifica intercambiabili con quelle post-modifica vengono fornite fino ad esaurimento della scorta

Questo bollettino aggiorna i cataloghi parti di ricambio attualmente in distribuzione per le modifiche apportate alle presse nel corso della loro produzione. - Ogni modifica è contraddistinta da un numero, tale numero deve essere riportato nella colonna «modifiche» del catalogo, a fianco di tutte le parti interessate alla modifica stessa.

Macchina Pressa raccogliatrice

Catalogo Ricambi Edizione aprile 1973

Modello 4000

Tavola catalogo N. 16

Gruppo Dotazione

Attuazione dal Telaio N.

N. dis. ante-modifica	N. pezzi	Pos.	DENOMINAZIONE	N. diseg. post-modifica	N. pezzi	Part.intercom.
	1		Chiave fissa 8 - 10	67.110	1	
	2		Chiave fissa 13 - 17	67.111	1	
	3		Chiave fissa 19 - 22	67.112	1	
	4		Chiave fissa 24 - 32	67.113	1	
	5		Chiave fissa 36	67.103	1	
	6		Chiave a tubo da 13 mm	67.141	1	
	7		Chiave esagonale maschio da 8 mm	67.133	1	
	8		Chiave esagonale maschio da 5 mm	67.132	1	
	9		Chiave esagonale maschio da 4 mm	67.131	1	
	10		Chiave esagonale maschio da 3 mm	67.130	1	
	11		Chiave per viti coltello mobile	88.67.001	1	
	12		Pinza	82.101	1	
	13		Punteruolo	82.102	1	
	14		Siringa per ingrassare da 300 gr	82.103	1	
	15		Spina di sicurezza 5 x 35 R-80	50.005	4	
	16		Dado autobloccante alto 5	51.121	4	
	17		Spina di sicurezza 6 x 35 R-80	50.015	2	
	18		Dado autobloccante alto 6	51.122	2	
	19		Spina di sicurezza 10 x 70 R-50	60.125	2	
	20		Dado autobloccante 10 alto	51.124	2	
	21		Libretto istruzioni "presse 2000"	88.94.001	1	
	22		Busta di nylon per libretto istruz.	88.82.120	1	
	23		Borsa di nylon ROSSA	88.82.105	1	
	24		DOTAZIONE COMPLETA PRESSA 4000	88.82.004	1	

NOTE: Le parti ante-modifica intercambiabili con quelle post-modifica vengono fornite fino ad esaurimento della scorta

DATI TECNICI		4000	4000/M
		spago	spago
Sezione camera	cm.	32 x 42	32 x 42
Corsa del pistone	cm.	60	60
Velocità del pistone	colpi al T	80	80
Superficie bocca alimentazione	cm ²	1235	1235
Lunghezza delle balle	cm.	30÷130	30÷130
Larghezza di raccolta	mt.	1,46	1,32
Peso della balla foraggio	kg.	20÷28	20÷28
Peso della balla paglia	kg.	18÷22	18÷22
Lunghezza totale in lavoro	mt.	5,40	5,40
Larghezza totale	mt.	2,35	2,14
Lunghezza totale di trasporto	mt.	4,79	4,79
Altezza totale	mt.	1,44	1,44
Dimensioni pneumatico sinistro		7,25-13	7,25-13
Dimensioni pneumatico destro		5,20-14	5,20-14
Potenza richiesta	CV	18-20	18-20
Peso	kg.	1100	1100

N.B.: - I dati e le caratteristiche dichiarati sono puramente indicativi.

ACCESSORI	NUMERI DI CODICE	
Attacco posteriore per rimorchio	A/005	A/005
Attacco prolungato al timone	A/020	A/020
Impianto lubrificazione centr. spago	A/017	A/017
Attacco snodato al timone	A/094	A/094
Apparato frenante per ruote di serie	A/025	A/025
Contaballe	A/010	A/010
Rullo centrale di sostegno in ferro	A/008	
Ruotino gommato per raccoglit.	A/013	A/013
Ruotino regolabile per timone	A/019	A/019
Scivolo a «S» per carico su rimorchio.	A/006	A/006
Slitte di sostegno lato sinistro	A/011	A/011
Slitte di sostegno lato destro	A/012	
Serie piastre per alzare la pressa, con attacco a flangia quadra	A/004	A/004

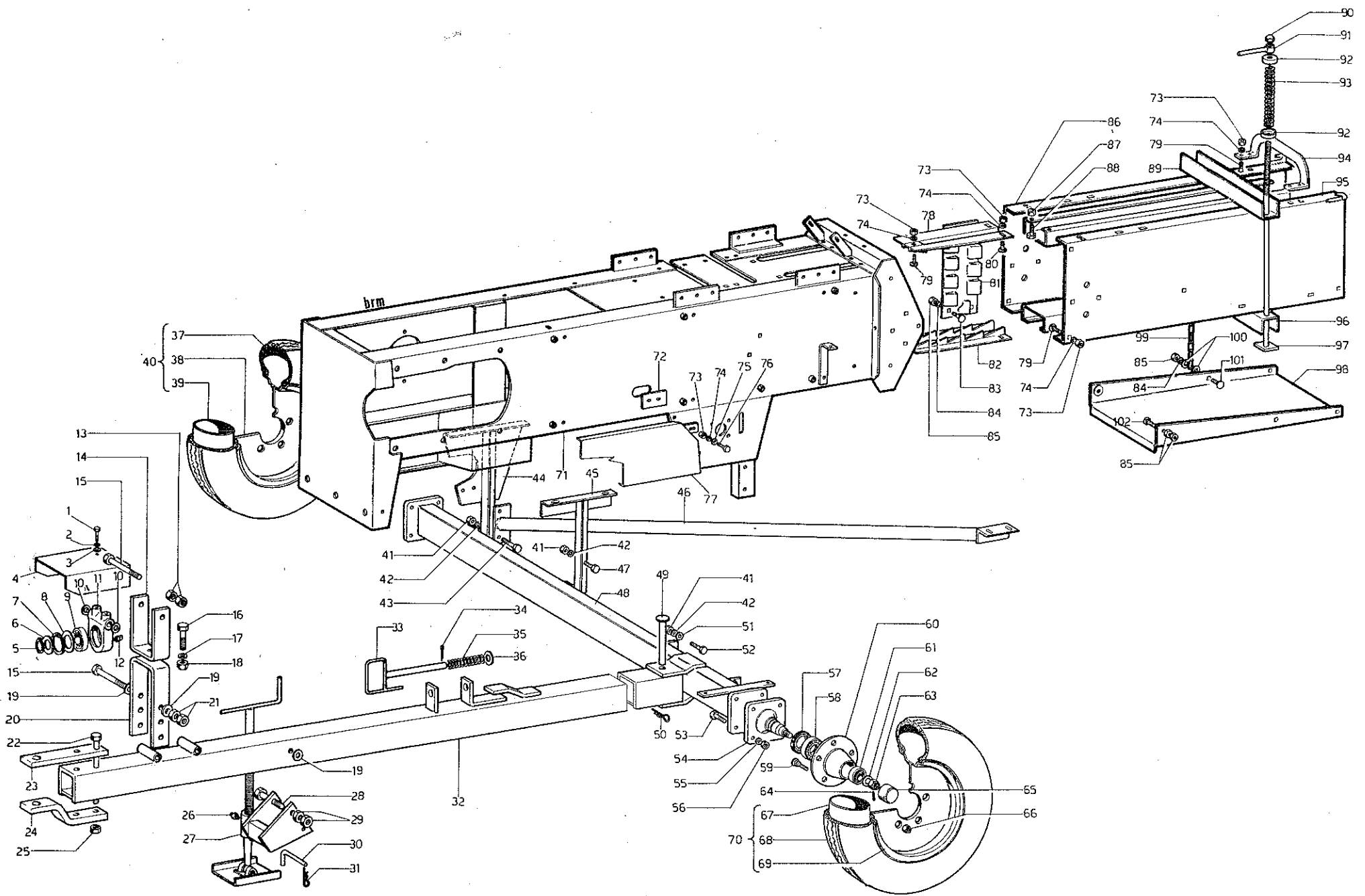

Rif.	Matricola	Denominazione	Qty.
1	88 50 225	Vite 8 x 15 UNI 5739 zincata	2
2	88 52 100	Rondella elastica 8 zincata	2
3	88 52 050	Rondella piana 8 zincata	2
4	05 17 041	Protezione per snodo albero cardanico	1
5	61 035	Anello elastico 35 esterno	1
6	05 01 098	Rondella copripolvere	1
7	61 172	Anello elastico 72 interno	1
8	88 52 239	Rondella 48-71,5-1	1
9	70 011	Cuscinetto a sfere 35-72-17	1
10	88 52 274	Rondella 16,5-33-11	2
11	05 01 099	Supporto orientabile	1
12	53 003	Ingrassatore 6 a 90°	1
13	51 046	Dado medio 16	2
14	04 01 896	Forcella per supporto	1
15	50 107	Vite 16 x 170 UNI 5737	2
16	50 092	Vite 16 x 65 UNI 5737	1
17	52 016	Rondella piana 16	1
18	51 128	Dado autobloccante 16 alto	1
19	88 52 223	Rondella 16,5-40-2	4
20	04 01 895	Supporto per presa di forza	1
21	51 016	Dado alto 16	2
22	50 112	Vite 18 x 170 UNI 5737	2
23	04 01 867	Piastra diritta attacco di traino	1
24	04 01 868	Piastra piegata attacco di traino	1
25	51 018	Dado alto 18	4
26	53 001	Ingrassatore 6 diritto	1
27	07 01 171	Piede d'appoggio timone	1
28	50 099	Vite 16 x 120 UNI 5737	1
29	51 076	Dado basso 16	2
30	05 01 073	Catenaccio per madrevite	1
31	88 76 201	Molla a forcella	1
32	04 01 866	Timone	1
33	04 01 755	Catenaccio di fermo timone	1
34	54 041	Copiglia 5 x 40	1

Rif.	Matricola	Denominazione	Qty.
35	88 76 124	Molla per catenaccio	1
36	52 020	Rondella piana 20	1
37	75 114	Pneumatico 5.20-14 4 tele	1
38	88 75 323	Cerchio 3 1/2 J x 14"	1
39	75 212	Camera d'aria 22 A 14	1
40	88 75 032	Ruota destra completa	1
41	51 012	Dado alto 12	8
42	52 112	Rondella elastica 12	8
43	50 244	Vite 12 x 40 UNI 5739	2
44	04 01 740	Supporto destro cassa d'alimentazione	1
45	04 01 745	Supporto centrale cassa d'alimentazione	1
46	04 01 733	Puntone	1
47	50 242	Vite 12 x 30 UNI 5739	2
48	04 01 823	Assale	1
48	04 01 923	Assale per montanina	1
49	15 01 167	Perno per timone	1
50	88 76 261	Molla a forcella	1
51	52 012	Rondella piana 12	2
52	50 244	Vite 12 x 40 UNI 5739	4
53	50 253	Vite 14 x 45 UNI 5739	8
54	06 01 281	Fusello	2
55	52 114	Rondella elastica 14	8
56	51 014	Dado alto 14	8
57	71 028	Anello di tenuta 48-80-10	2
58	70 040	Cuscinetto a rulli conici 40-80-19,75	2
59	88 75 416	Colonnella 14 x 43 destra	10
60	06 01 280	Mozzo	2
61	70 035	Cuscinetto a rulli conici 30-62-17,25	2
62	88 52 229	Rondella 24,5-45-3	2
63	51 112	Dado a corona 24 MB basso	2
64	54 017	Copiglia 3 x 35	2
65	06 01 282	Coperchietto per mozzo	2
66	88 75 404	Dado autobloccante 14 per colonnetta	10
67	75 211	Camera d'aria 36 A 13	1

mozzo completo

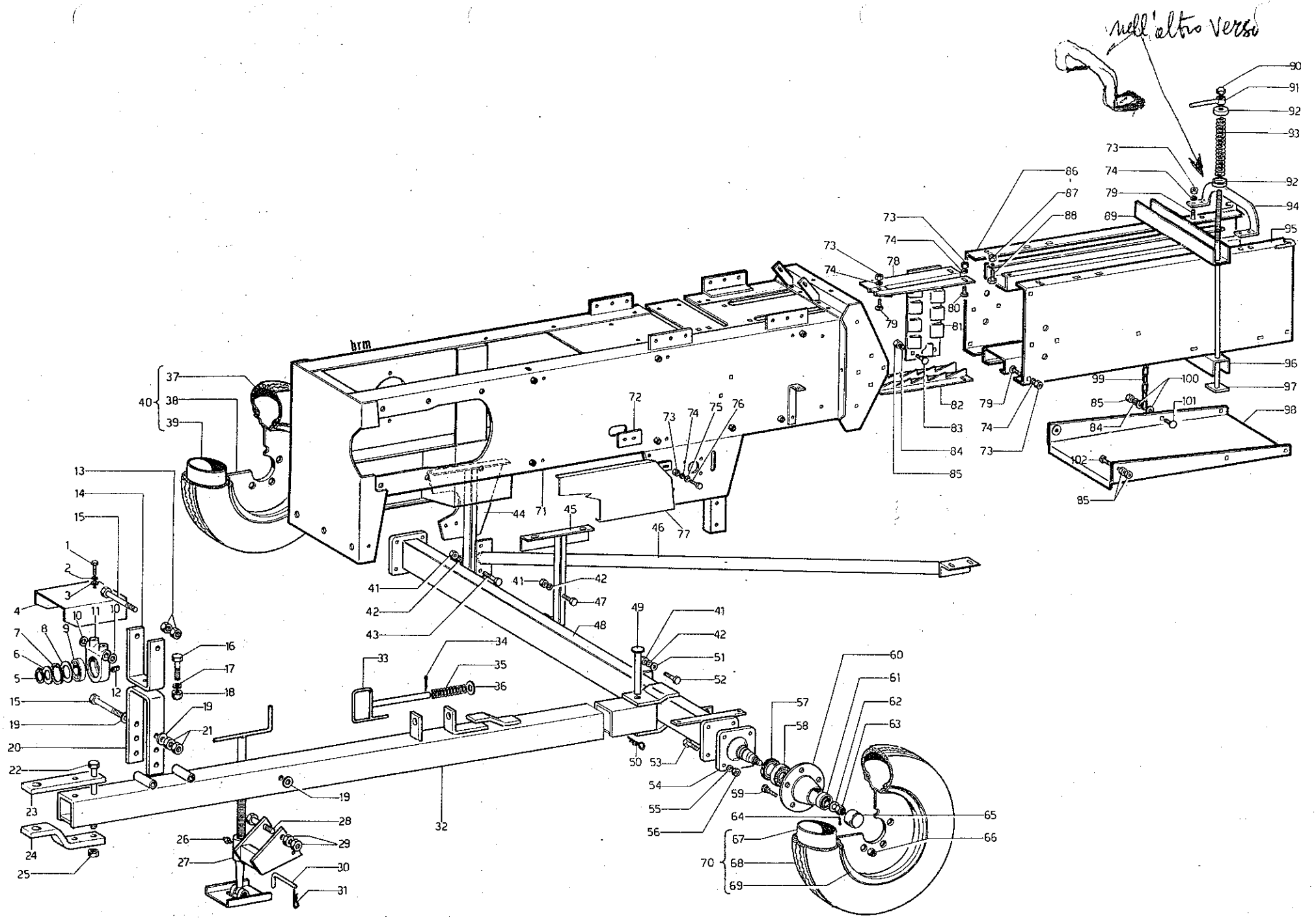

Rif.	Matricola	Denominazione	Qty.
68	75 113	Pneumatico 7.25-13 a 4 tele	1
69	88 75 322	Cerchio 5J x 13"	1
70	88.75 033	Ruota sinistra completa	1
71	04 01 801	Camera di compressione	1
72	04 17 255	Protezione asola registro pistone	1
73	51 008	Dado alto 8	34
74	52 108	Rondella elastica 8	34
75	52 008	Rondella piana 8	2
76	50 222	Vite 8 x 25 UNI 5739	2
77	04 17 222	Protezione anteriore sinistra biella	1
78	04 01 728	Arresto foraggio superiore	2
79	88 50 354	Vite 8 x 20 UNI 905 q.b.	24
80	88 50 364	Vite 8 x 30 UNI 905 q.b.	8
81	14 01 027	Arresto foraggio laterale	2
82	04 01 727	Arresto foraggio inferiore	2
83	88 50 391	Vite 10 x 20 UNI 905 q.b.	3
83	88 50 392	Vite 10 x 30 UNI 905 q.b.	5
84	52 110	Rondella elastica 10	10
85	51 010	Dado alto 10	14
86	04 01 824	Fiancata posteriore destra	1
87	51 126	Dado autobloccante 12	4
88	50 241	Vite 12 x 25 UNI 5739	4
89	04 01 731	Trave pressaballe superiore	1
90	88 51 195	Dado 16 cieco	2
91	04 01 105	Maniglia per pressaballe	2
92	05 01 037	Rondella bombata per molla	4
93	88 76 108	Molla per pressaballe	2
94	04 01 726	Rinforzo per fiancate posteriori	2
95	04 01 825	Fiancata posteriore sinistra	1
96	04 01 732	Trave pressaballe inferiore	1
97	04 01 136	Tirante per pressaballe	2
98	04 01 209	Scivolo uscita balle	1
99	88 56 002	Catena per scivolo	2
100	52 010	Rondella piana 10	4

Rif.	Matricola	Denominazione	Qty.
101	88 50 390	Vite 10 x 25 UNI 905 q.b.	2
102	88 50 392	Vite 10 x 30 UNI 905 q.b.	2

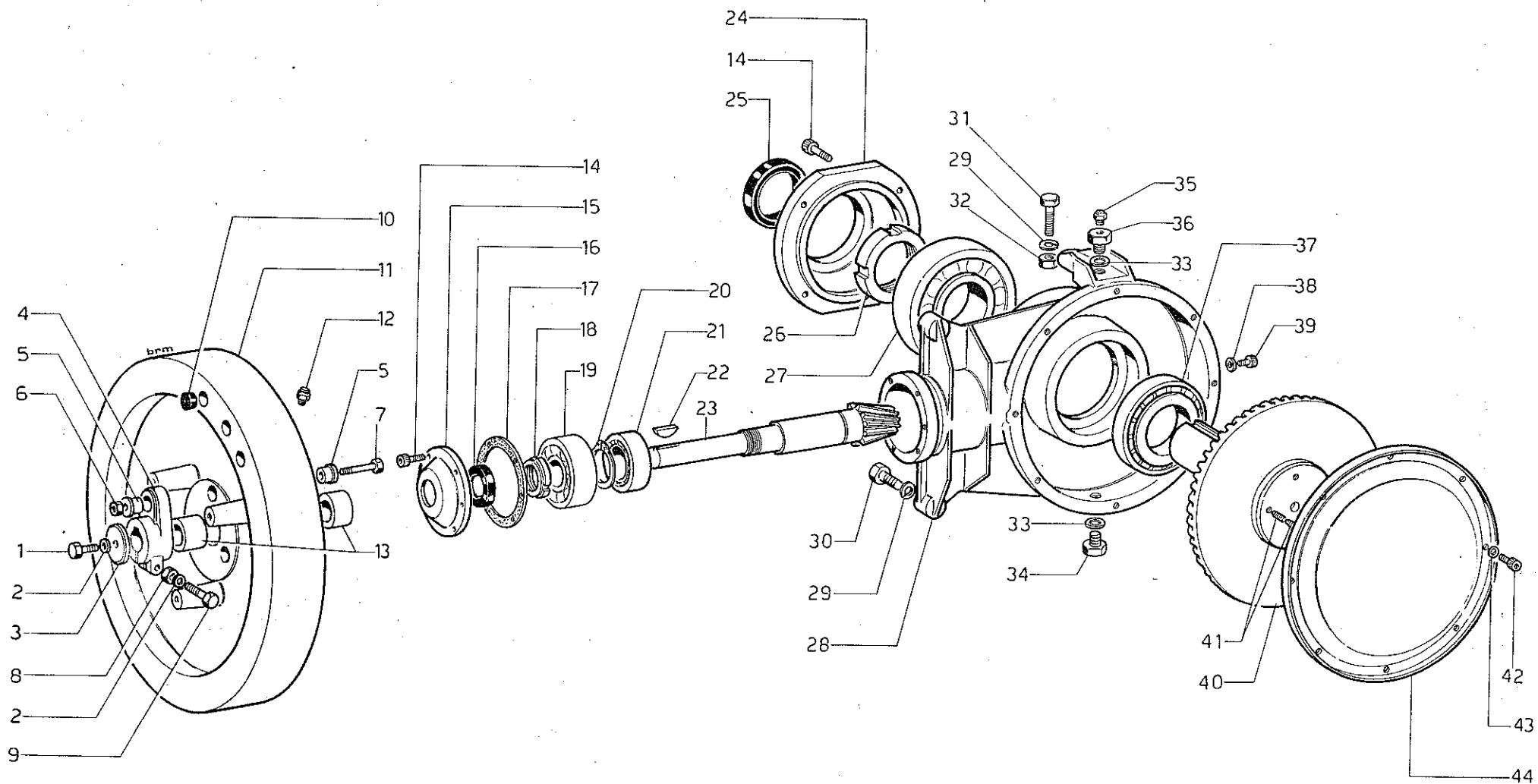

Rif.	Matricola	Denominazione	Qty.
	04 04 050	Riduttore completo (dal rif. 14 al rif. 44 escluso rif. 29-30-31-32)	1
1	50 240	Vite 12 x 20 UNI 5739	1
2	52 112	Rondella elastica 12	2
3	05 04 036	Rondella braccio porta spina	1
4	06 04 033	Braccio porta spina	1
5	88 80 300	Boccola per spina 10	1
6	51 124	Dado autobloccante 10	1
7	60 125	Spina di sicurezza 10 x 70 R. 50	1
8	51 012	Dado alto 12	1
9	50 063	Vite 12 x 60 UNI 5737	1
10	88 74 210	Tappo per fori equilibratura	3
11	04 04 031	Volano d'inerzia	1
12	53 001	Ingrassatore 6 diritto	1
13	88 80 041	Bronzina 40-50-30 per volano	2
14	50 415	Vite 8 x 30 UNI 2383	10
15	04 04 020	Coperchietto per pignone	1
16	71 007	Anello di tenuta 40-60-10	1
17	88 72 116	Guarnizione 101-136-0,2	1
	88 72 117	Guarnizione 101-136-0,3	1
	88 72 118	Guarnizione 101-136-0,5	1
18	84 004	Ghiera 45 x 1,5 autobloccante	1
19	70 125	Cuscinetto obliquo 45-100-39,7	1
20	61 050	Anello elastico 50 E	1
21	70 128	Cuscinetto obliquo 50-90-30,2	1
22	88 68 036	Linguetta americana 10 x 16 fresata	1
23	04 04 014	Pignone a 5 denti	1
24	04 04 054	Coperchio per albero corona	1
25	71 024	Anello di tenuta 80-100-10	1
26	84 009	Ghiera autobloccante 85 x 2	1
27	70 053	Cuscinetto a rulli conici 85-180-44,5	1
28	04 04 051	Scatola per riduttore	1
29	52 114	Rondella elastica 14	7
30	50 251	Vite 14 x 35 UNI 5739	6

Rif.	Matricola	Denominazione	Qty.
31	50 253	Vite 14 x 45 UNI 5738	1
32	51 014	Dado alto 14	1
33	72 004	Guarnizione di fibra 20	2
34	88 50 908	Tappo inferiore olio	1
35	63 004	Valvola di spurgo	1
36	88 50 907	Tappo superiore con foro	1
37	70 052	Cuscinetto a rulli conici 85-150-30,5	1
38	72 002	Guarnizione di fibra 8	1
39	50 410	Vite 8 x 10 UNI 2383 (livello olio)	1
40	04 04 052	Corona dentata con albero	1
41	50 472	Vite 8 x 20 UNI 2384 B	8
42	50 408	Vite 6 x 15 UNI 2383	8
43	52 006	Rondella piana 6	8
44	04 04 053	Coperchio per scatola	1

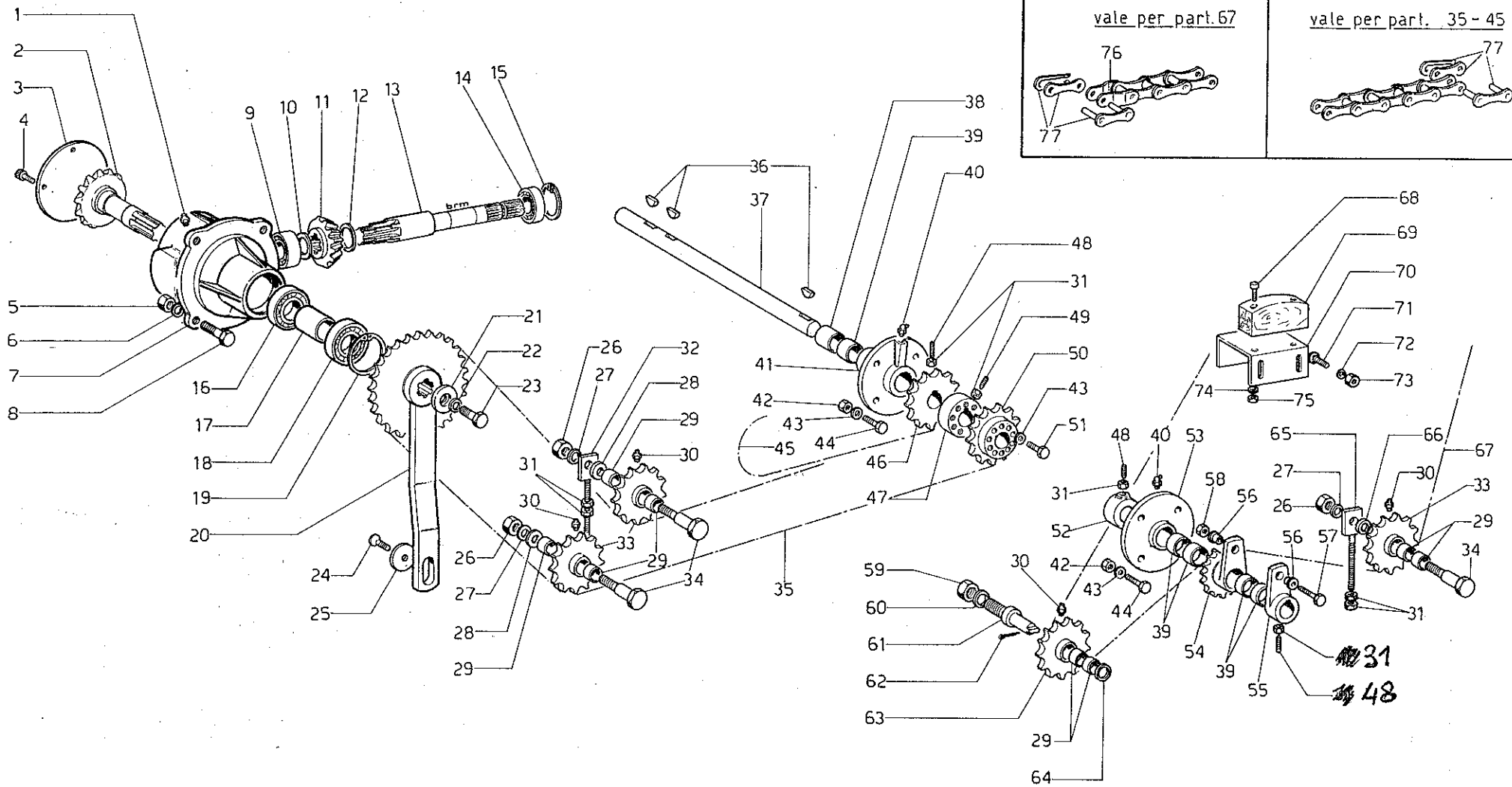

Rif.	Matricola	Denominazione	Qnt.
	04 04 070	Coppia conica completa (dal rif. 1 al rif. 19, esclusi rif. 5-6-8)	1
1	53 014	Ingrassatore 10 MB diritto	1
2	04 04 072	Pignone conduttore	1
3	04 04 073	Coperchio per scatola	1
4	50 409	Vite 6 x 10 UNI 2383	4
5	51 014	Dado alto 14	2
6	52 114	Rondella elastica 14	4
7	04 04 071	Basamento	1
8	50 251	Vite 14 x 35 UNI 5739	2
	50 255	Vite 14 x 55 UNI 5739	2
9	70 222	Cuscinetto obliquo 30-62-23,8	1
10	88 52 318	Anello di registro 30,5-40-0,2	2
	88 52 319	Anello di registro 30,5-40-0,3	2
11	04 04 018	Pignone condotto	1
12	88 52 320	Anello di registro 35,5-45-0,2	2
	88 52 321	Anello di registro 35,5-45-0,3	2
13	04 04 019	Albero condotto	1
14	70 022	Cuscinetto a sfere 30-62-16 tenuta st.	1
15	61 162	Anello elastico 62 I	1
16	70 011	Cuscinetto a sfere 35-72-17	1
17	04 04 074	Distanziale per cuscinetti	1
18	70 023	Cuscinetto a sfere 35-72-17 tenuta stagna	1
19	61 172	Anello elastico 72 I	1
20	04 04 085	Manovella di rinvio	1
21	04 04 086	Rondella per manovella	1
22	52 112	Rondella elastica 12	1
23	50 243	Vite 12 x 35 UNI 5739	1
24	50 321	Vite 8 x 20 UNI 260	1
25	04 03 137	Rondella di fermo manovella	1
26	51 016	Dado alto 16	3
27	52 116	Rondella elastica 16	3
28	88 52 275	Rondella 16-35-6	2
29	88 80 007	Bronzina 20-25-15	8

Rif.	Matricola	Denominazione	Qnt.
30	53 001	Ingrassatore 6 diritto	4
31	51 008	Dado alto 8	4
32	04 02 016	Registro per tendicatena	1
33	04 02 003	Ingranaggio tendicatena	3
34	04 02 004	Perno per tendicatena	3
35	88 62 001	Catena 1 1/4" x 9,6 84 passi	1
36	68 001	Linguetta americana 8 x 13	3
37	04 02 010	Contralbero	1
38	88 80 013	Bronzina 30-35-35	1
39	88 80 012	Bronzina 30-35-20	5
40	53 002	Ingrassatore 6 a 45°	2
41	04 02 005	Supporto destro contralbero	1
42	51 010	Dado alto 10	8
43	52 110	Rondella elastica 10	10
44	50 233	Vite 10 x 30 UNI 5739	8
45	88 62 002	Catena 1 1/4" x 9,6 34 passi	1
46	04 02 002	Ingranaggio comando raccoglitore	1
47	04 02 050	Collare per fase legatore	1
48	50 465	Vite 8 x 25 UNI 2384 a punta	3
49	50 466	Vite 8 x 35 UNI 2384 a punta	1
50	04 02 051	Ingranaggio comando contralbero	1
51	50 234	Vite 10 x 35 UNI 5739	2
52	05 02 034	Anello di fermo	1
53	04 02 006	Supporto sinistro contralbero	1
54	04 02 032	Ingranaggio comando legatore	1
55	04 02 039	Braccio porta spina	1
56	88 80 307	Boccola per spina § 5	2
57	50 005	Spina di sicurezza 5 x 35 UNI 5737	1
58	51 121	Dado autobloccante 5	1
59	51 020	Dado alto 20	1
60	52 120	Rondella elastica 20	1
61	04 02 008	Perno per ingranaggio	1
62	54 026	Copiglia 4 x 30	1
63	04 02 007	Ingranaggio tendicatena	1

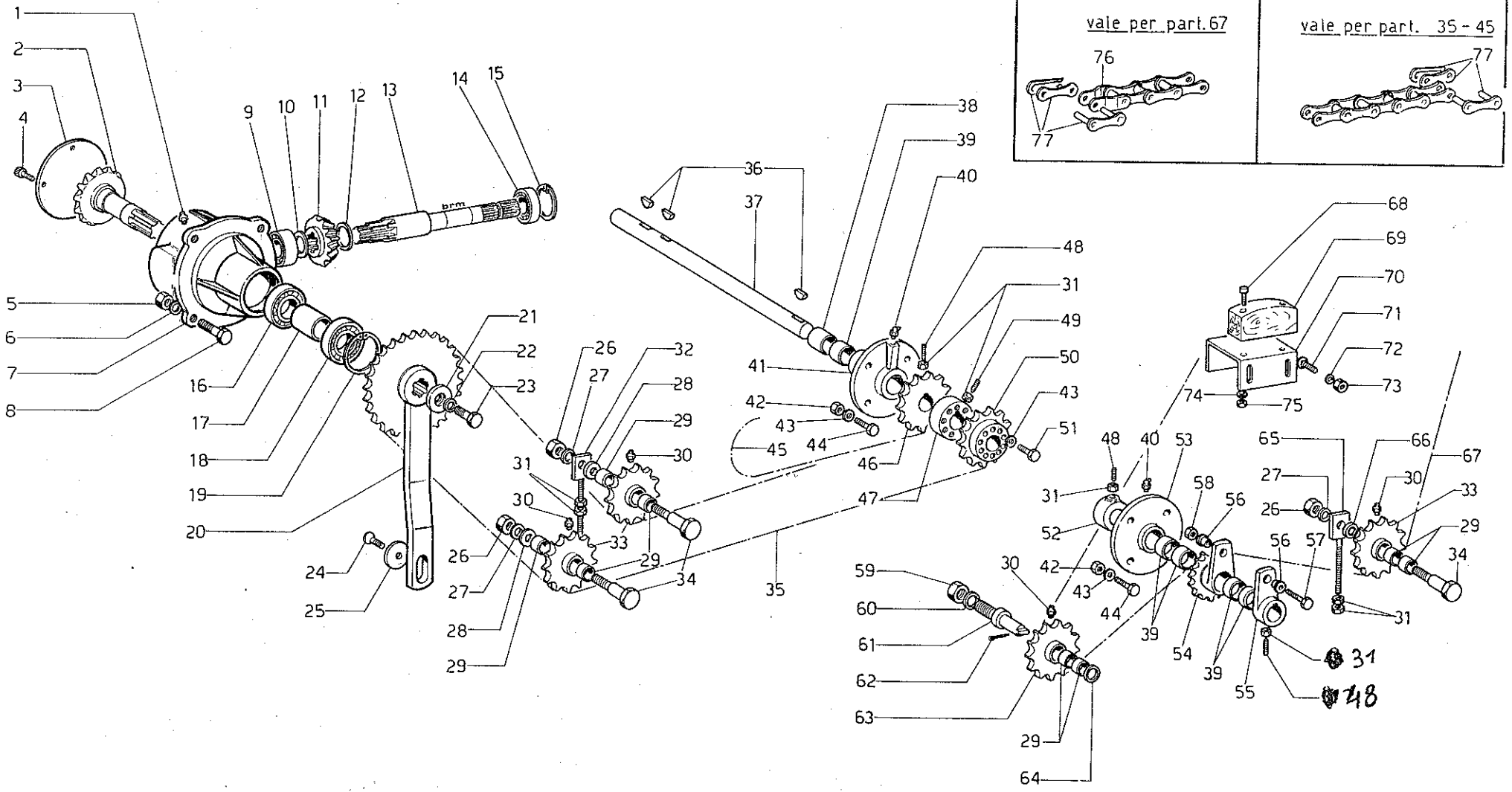

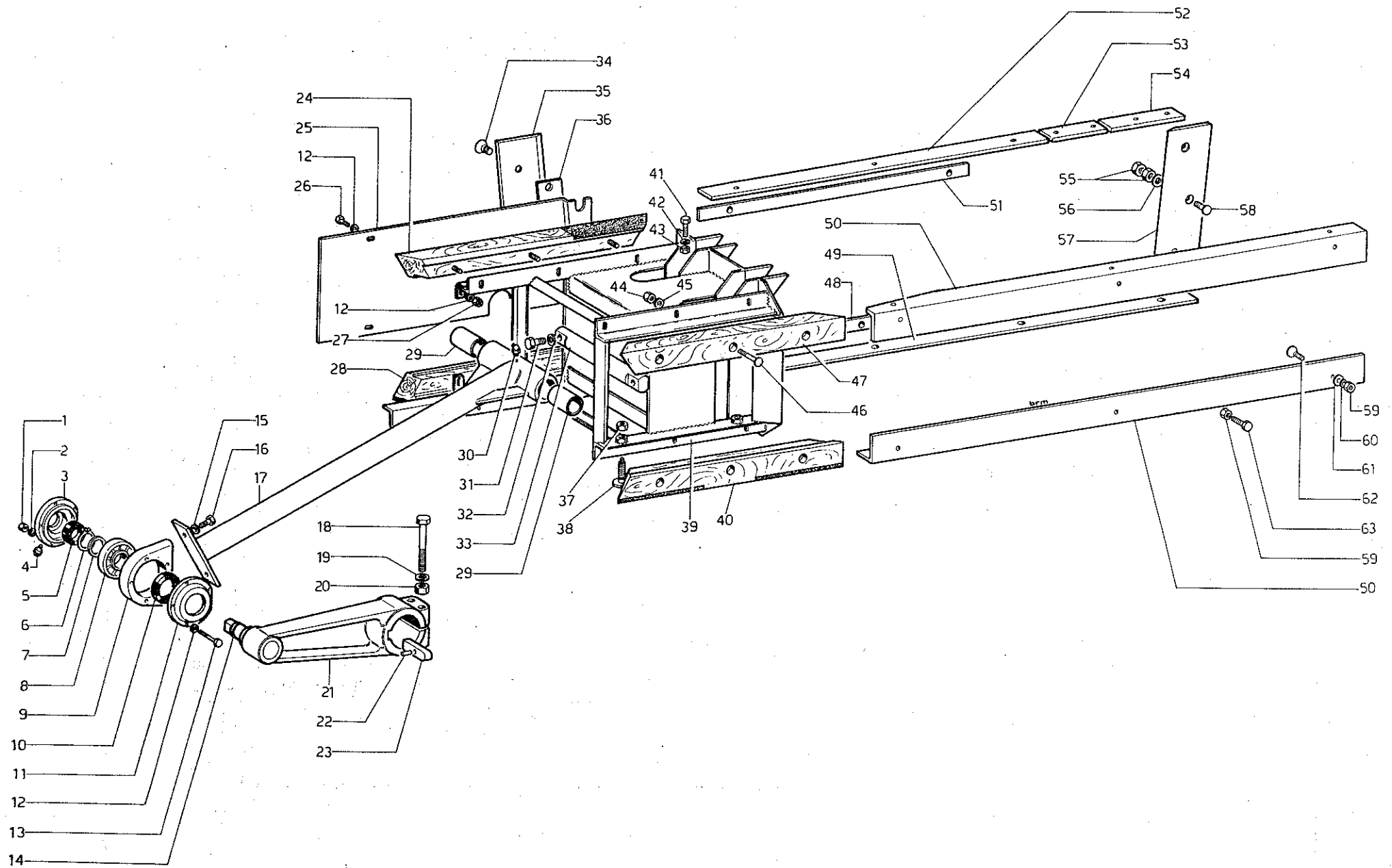

Rif.	Matricola	Denominazione	Qty.
64	88 52 227	Rondella 21-32-2	1
65	04 02 115	Registro perno tendicatena	1
66	88 52 274	Rondella 16-33-11	1
67	88 62 003	Catena 1 1/4" x 9,6 69 passi	1
68	50 216	Vite 6 x 25 UNI 5739	2
69	25 02 003	Tappo tendicatena	1
70	04 02 160	Supporto per tappo	1
71	88 50 365	Vite 8 x 20 UNI 905 testa piana	2
72	52 008	Rondella piana 8	2
73	51 123	Dado autobloccante 8	2
74	52 106	Rondella elastica 6	2
75	51 006	Dado alto 6	2
76	62 113	Falsa maglia	1
77	62 103	Maglia di congiunzione	3

Rif.	Matricola	Denominazione	Qty.
------	-----------	---------------	------

Rif.	Matricola	Denominazione	Qty.
1	51 006	Dado alto 6	5
2	52 106	Rondella elastica 6	5
3	06 03 009	Coperchio destro	1
4	53 001	Ingrassatore 6 dritto	1
5	71 002	Anello di tenuta 30-50-8	1
6	61 035	Anello elastico 35 EST.	1
7	88 52 237	Rondella 35,2-45-2	1
8	70 181	Cuscinetto oscillante a rulli 35-80-21	1
9	05 03 008	Supporto per biella	1
10	71 011	Anello di tenuta 45-65-10	1
11	05 03 010	Coperchio sinistro	1
12	52 006	Rondella piana 6	9
13	50 012	Vite 6 x 50 UNI 5737	5
14	04 03 136	Perno per manovella	1
15	52 112	Rondella elastica 12	2
16	88 50 602	Vite 12 x 35 forata in testa	2
17	04 03 125	Biella	1
18	50 097	Vite 16 x 100 UNI 5737	2
19	52 116	Rondella elastica 16	2
20	51 016	Dado alto 16	2
21	04 03 134	Manovella con perno	1
22	04 04 022	Perno per chiavetta	1
23	88 68 034	Chiavetta 20 x 13 x 75 con foro	1
24	04 03 051	Slitta superiore destra	1
25	04 03 121	Lamiera di protezione	1
26	50 215	Vite 6 x 20 UNI 5739	2
27	51 122	Dado autobloccante 6	2
28	04 03 049	Slitta inferiore destra con pattini	1
29	88 80 036	Bronzina per biella 35-43-70	2
30	53 002	Ingrassatore 6 a 45°	1
31	50 082	Vite 14 x 60 UNI 5737	2
32	52 114	Rondella elastica 14	2
33	04 03 024	Spinotto per pistone	1
34	88 50 900	Vite 3/8" G x 27 TS	3

Rif.	Matricola	Denominazione	Qty.
35	04 03 313	Coltello mobile	1
36	04 03 315	Spessore per coltello mm. 0,3	-
	04 03 316	Spessore per coltello mm. 0,5	-
	04 03 317	Spessore per coltello mm. 1	-
37	51 013	Dado 12 MB alto	4
38	88 50 901	Registro per pattini	4
39	04 03 201	Pistone	1
40	04 03 050	Slitta inferiore sinistra con pattini	1
41	50 235	Vite 10 x 40 UNI 5739 (superiore)	2
	50 234	Vite 10 x 35 UNI 5739 (inferiore)	2
42	52 110	Rondella elastica 10	4
43	51 010	Dado alto 10	4
44	51 123	Dado autobloccante 8	12
45	52 008	Rondella piana 8	12
46	50 358	Vite 8 x 50 UNI 905	12
47	04 03 020	Slitta superiore sinistra	1
48	04 03 103	Guida pistone laterale inferiore destra	1
49	04 03 102	Guida pistone inferiore destra	1
50	04 03 101	Guida pistone sinistra	2
51	04 03 104	Guida pistone laterale destra superiore	1
52	04 03 105	Guida pistone superiore destra anteriore	1
53	04 03 242	Guida pistone superiore destra centrale	1
54	04 03 107	Guida pistone superiore destra posteriore	1
55	51 042	Dado medio 12	6
56	88 52 201	Rondella d'acciaio 12	3
57	04 03 314	Coltello fisso	1
58	88 50 562	Vite 12 x 40 TS QST	3
59	51 008	Dado alto 8	35
60	52 108	Rondella elastica 8	28
61	88 52 245	Rondella piana 8,5 x 24 x 2,5	8
62	50 323	Vite 8 x 30 UNI 260	15
	50 325	Vite 8 x 35 UNI 260	6
	50 322	Vite 8 x 25 UNI 260	7
	50 326	Vite 8 x 45 UNI 260	1
63	50 224	Vite 8 x 35 UNI 5739	7

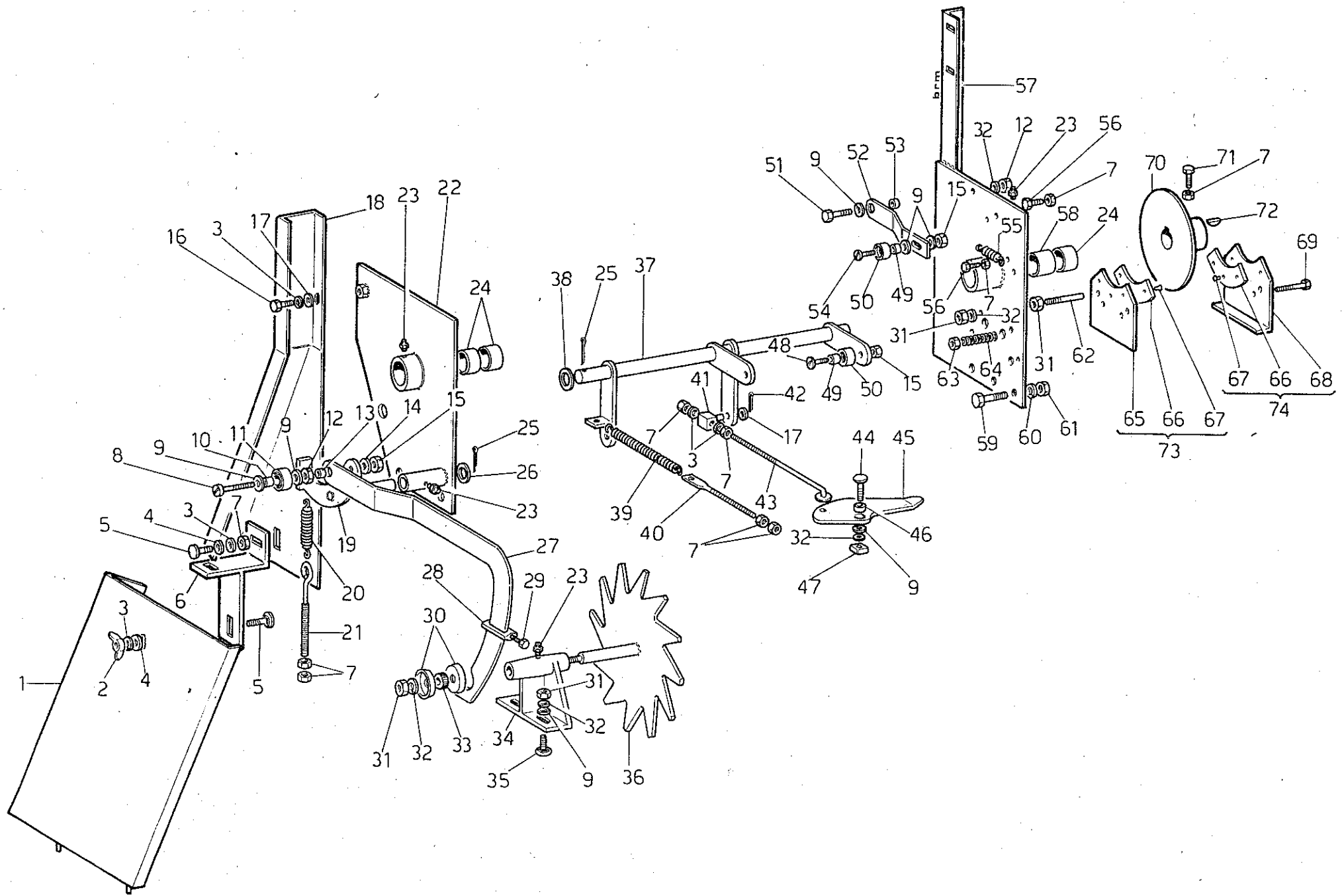

Rif.	Matricola	Denominazione	Qnt.
1	04 17 225	Carter inferiore catena legatore	1
2	51 171	Dado ad alette 8	1
3	52 108	Rondella elastica 8	7
4	88 52 353	Rondella 8,5-24-2	2
5	88 50 362	Vite 8 x 25 UNI 905 q.b.	2
6	04 17 227	Supporto per carter	1
7	51 008	Dado alto 8	14
8	50 530	Vite 10 x 50	1
9	52 010	Rondella piana 10	10
10	88 80 001	Bronzina 10-15-13	1
11	05 16 057	Rullo leva d'arresto	1
12	51 040	Dado medio 10	2
13	88 80 103	Boccola d'acciaio 10-15-6,5	1
14	88 52 257	Rondella 10,5-30-2,5	1
15	51 125	Dado autobloccante 10 basso	4
16	50 220	Vite 8 x 15 UNI 5739	1
17	52 008	Rondella piana 8	3
18	04 17 226	Protezione superiore catena legatore	1
19	04 06 115	Leva d'arresto	1
20	88 76 003	Molla per leva d'arresto	1
21	25 16 018	Tirante per molla	1
22	04 16 116	Supporto sinistro legatore	1
23	53 001	Ingrassatore 6 diritto	4
24	88 80 012	Bronzina 30-35-20	3
25	54 026	Copiglia 4 x 30	3
26	88 52 303	Rondella 16,5-26-1	1
27	04 06 117	Braccio registro lunghezza balle	1
28	14 16 075	Registro lunghezza balle	1
29	50 221	Vite 8 x 20 UNI 5739	1
30	05 16 061	Rondella per ruota zigrinata	2
31	51 010	Dado alto 10	7
32	52 110	Rondella elastica 10	8
33	05 16 060	Ruota zigrinata	1
34	06 16 063	Supporto ruota registro lunghezza balle	1

Rif.	Matricola	Denominazione	Qnt.
35	88 50 392	Vite 10 x 30 UNI 905 q.b.	2
36	04 06 010	Ruota registro lunghezza balle	1
37	04 06 029	Asta comando camma guidafilo	1
38	88 52 282	Rondella 18,5-30-2	2
39	88 76 015	Molla richiamo asta	1
40	06 16 133	Tirante richiamo asta	1
41	05 16 031	Snodo per asta	2
42	54 015	Copiglia 3 x 20	2
43	05 16 032	Asta per camma guidafilo	2
44	88 50 902	Vite per camma 10 x 23	2
45	05 06 033	Camma guidafilo	2
46	88 80 104	Boccola d'acciaio 10-16-5	2
47	51 153	Dado quadro 10	2
48	88 50 515	Vite 10 x 26 TCBTC	2
49	88 80 101	Boccola d'acciaio 10-13-10,5	3
50	05 16 030	Rullo comando asta	3
51	50 234	Vite 10 x 35 UNI 5739	1
52	05 16 066	Asta per blocco legatore	1
53	88 80 100	Boccola d'acciaio 10-15-8,5	1
54	88 50 531	Vite 10 x 35 TCTC	1
55	88 76 004	Molla per asta blocco	1
56	50 222	Vite 8 x 25 UNI 5739	2
57	04 16 106	Supporto destro per legatore	1
58	88 80 013	Bronzina 30-35-35	1
59	50 242	Vite 12 x 30 UNI 5739	6
60	52 112	Rondella elastica 12	6
61	51 012	Dado alto 12	6
62	06 16 048	Perno fermo piastra	2
63	51 006	Dado alto 6	2
64	88 76 107	Molla registro freno	2
65	05 16 037	Piastra dritta per freno	1
66	88 66 002	Guarnizione d'attrito	1+1
67	90 001	Ribattino di rame forato 5 x 10	3+3
68	05 16 036	Piastra piegata per freno	1

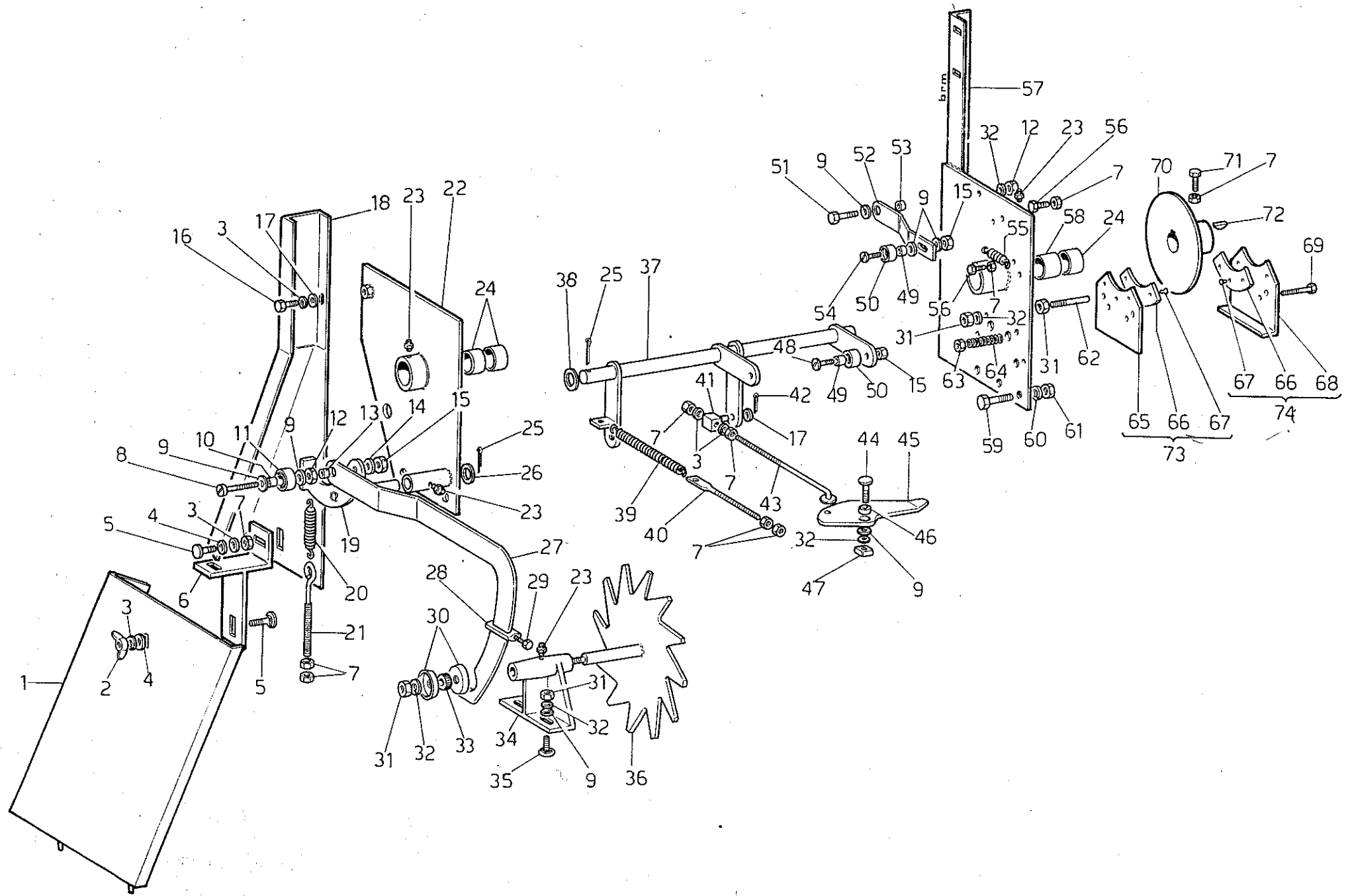

ACCESSORI PER LEGATO E

T/ 5

Rif.	Matricola	Denominazione	Qty.
-69	50 014	Vite 6 x 70 UNI 5737	2
-70	25 16 034	Disco per freno	1
71	88 50 228	Vite 8 x 25 UNI 5739 con punta	1
-72	68 001	Linguetta americana 8 x 16	1
73	05 16 045	Piastra diritta per freno completa (rif. 65-66-67)	1
74	05 16 044	Piastra piegata per freno completa (rif. 66-67-68)	1

Rif.	Matricola	Denominazione	Qty.
------	-----------	---------------	------

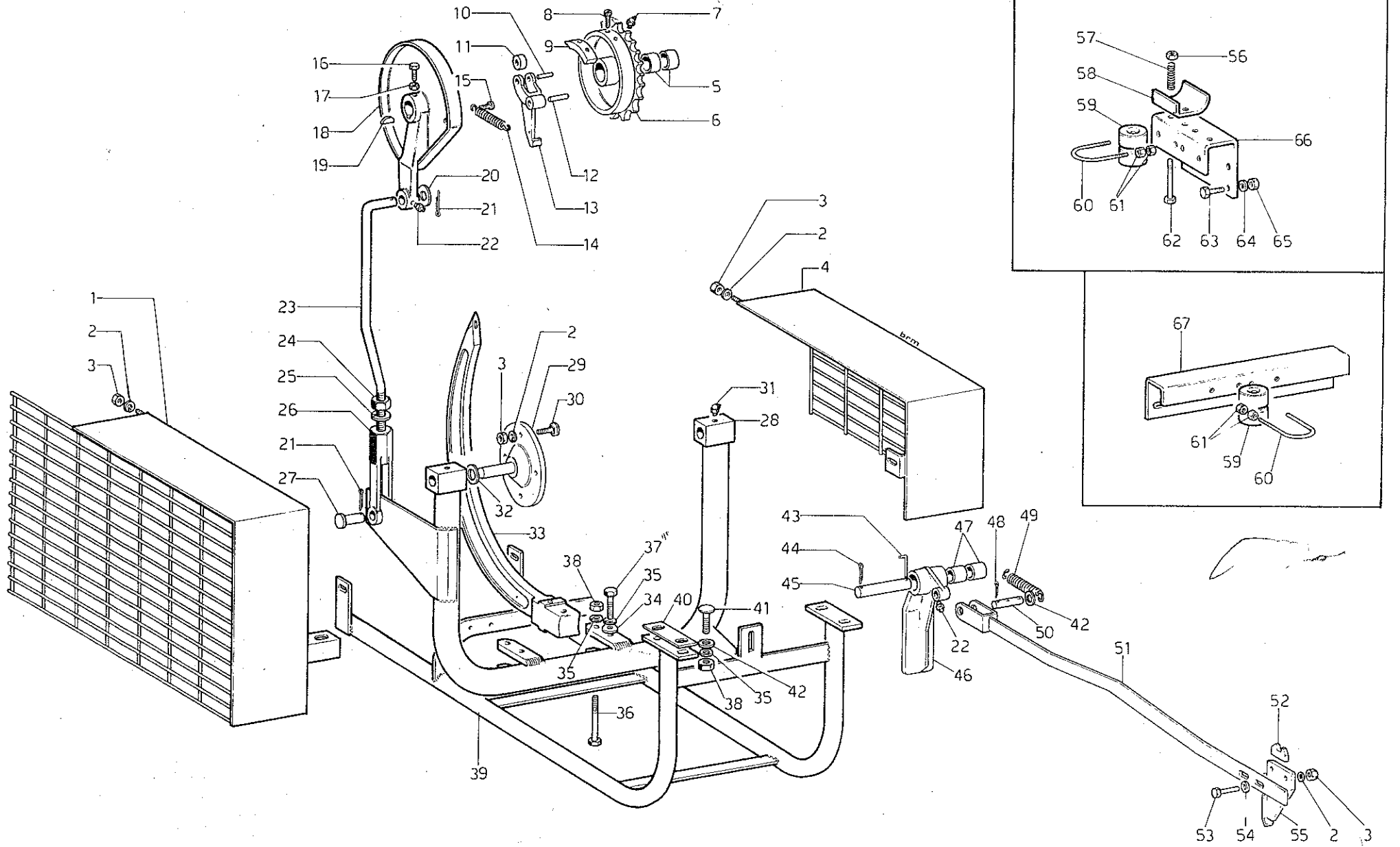

Rif.	Matricola	Denominazione	Qty.
1	04 17 231	Protezione sinistra	1
2	52 110	Rondella elastica 10	12
3	51 010	Dado alto 10	12
4	04 17 230	Protezione destra	1
-5	88 80 012	Bronzina 30-35-20	2
-6	25 16 004	Ingranaggio albero legatore	1
7	53 002	Ingrassatore 6 - 45°	1
8	50 423	Vite 10 x 20 UNI 2383	2
-9	06 16 025	Dente d'arresto	1
-10	05 16 011	Perno rullo d'innesto	1
-11	05 16 009	Rullo d'innesto	1
-12	05 16 012	Perno braccio rullo d'innesto	1
-13	25 16 007	Braccio rullo d'innesto	1
-14	88 76 008	Molla per braccio	1
-15	50 514	Vite 8 x 25 TCBTC	1
16	88 50 227	Vite 8 x 30 UNI 5739 con punta	1
17	51 008	Dado alto 8	1
-18	25 16 005	Camma d'innesto <i>Tipo Nuovo Filetato</i>	1
-19	88 68 033	Linguetta americana 8 x 16 smussata	1
20	88 52 223	Rondella 16,5-40-2	2
21	54 040	Copiglia 5 x 30	2
22	53 001	Ingrassatore 6 dritto	2
-23	04 06 096	Asta registrabile <i>Tipo Nuovo Filetato</i>	1
-24	51 016	Dado alto 16	1
25	52 116	Rondella elastica 16	1
-26	05 16 095	Forcella per asta registrabile	1
-27	05 16 094	Perno per forcella	1
28	04 06 040	Porta aghi	1
29	05 16 043	Supporto porta aghi	2
30	88 50 390	Vite 10 x 25 UNI 905 q.b.	8
31	53 003	Ingrassatore 6 - 90°	2
32	88 52 200	Rondella 20-32-3	2
	88 52 309	Rondella 20-32-1,5	2
33	04 06 041	Ago per spago	2

Rif.	Matricola	Denominazione	Qty.
-34	88 52 201	Rondella acciaio 12	4
35	52 112	Rondella elastica 12	10
-36	50 068	Vite 12 x 90 UNI 5737	2
37	50 244	Vite 12 x 40 UNI 5739	4
38	51 012	Dado alto 12	6
39	04 16 072	Protezione aghi	1
40	04 16 073	Spessore protezione aghi	1
41	88 50 381	Vite 12 x 40 UNI 905 q.b.	4
42	52 012	Rondella piana 12	6
43	05 16 053	Fermo per perno	1
44	54 041	Copiglia 5 x 40	1
45	04 06 052	Perno per dente d'arresto	1
46	04 06 051	Dente d'arresto pistone	1
47	88 80 027	Bronzina 25-30-25	2
48	54 026	Copiglia 4 x 30	3
49	88 76 005	Molla ritorno dente d'arresto	1
50	04 06 055	Perno asta dente d'arresto	1
51	04 06 154	Asta comando dente d'arresto	1
52	06 16 071	Cuscinetto per asta dente d'arresto	1
53	50 233	Vite 10 x 30 UNI 5739	2
54	52 010	Rondella piana 10	2
55	04 06 155	Piastra per asta dente d'arresto	1
56	51 122	Dado autobloccante 6	4
57	88 76 109	Molla pressafilo	4
58	18 06 047	Piastrina pressa spago	2
59	88 80 200	Boccola di porcellana	8
60	88 50 670	Cavalotto per boccola	8
61	51 005	Dado alto 5	32
62	50 011	Vite 6 x 45 UNI 5737	4
63	50 213	Vite 6 x 15 UNI 5739	4
64	52 106	Rondella elastica 6	4
65	51 006	Dado alto 6	4
66	18 06 046	Supporto per boccola porcellana	1
67	04 06 246	Supporto inferiore boccola guidafilo	1

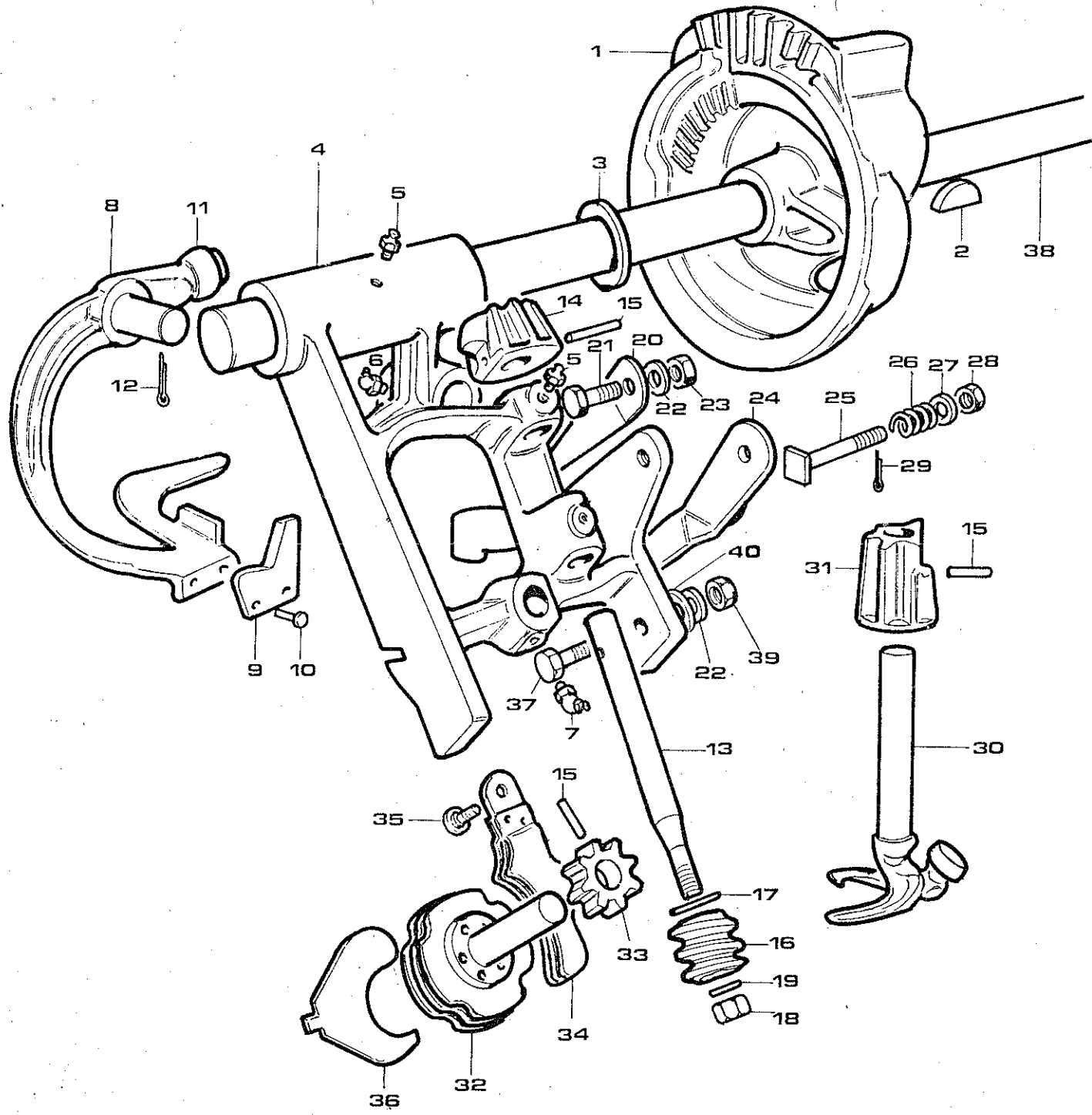

LEGATORE A SPAGO

~~Legatore a spago~~

1000 corpi del legatore a spago completo
per e albero

TA 7

Rif.	Matricola	Denominazione	Qty.
1	06 06 011	Camma dentata	2
2	68 002	Linguetta americana 8 x 16	2
3	88 52 205	Rondella distanziale sp. 1	5
3	88 52 206	Rondella distanziale sp. 1,2	5
3	88 52 207	Rondella distanziale sp. 1,5	5
3	88 52 208	Rondella distanziale sp. 2	5
4	06 06 010	Corpo legatore spago	2
4	06 06 001	Corpo legatore spago completo (rif. da 1 a 36)	2
5	53 009	Ingrassatore 1/8 G diritto	6
6	53 016	Ingrassatore 1/8 G 90°	4
7	53 005	Ingrassatore 1/8 G 45°	2
8	06 06 026	Braccio porta coltello completo (rif. 8-9-10-11)	2
9	06 06 024	Coltello	2
10	90 029	Ribattino 3,8 x 11	4
11	06 06 025	Rullo per braccio porta coltello	2
12	54 016	Copiglia 3 x 30	2
13	06 06 013	Alberino per vite senza fine	2
14	06 06 012	Ingranaggio comando tenuta spago;	2
15	92 007	Spina elastica 5 x 22	6
16	06 06 014	Vite senza fine	2
17	88 52 218	Rondella 15-25-0,5	2
17	88 52 219	Rondella 15-25-0,8	2
17	88 52 220	Rondella 15-25-1,5	2
17	88 52 221	Rondella 15-25-2	2
18	51 011	Dado 10 MB alto	2
19	52 110	Rondella elastica 10	2
20	88 76 205	Molla per dito	2
21	50 233	Vite 10 x 30 UNI 5739	2
22	52 010	Rondella piana 10	3
23	51 010	Dado 10 alto	2
24	06 06 028	Camma per becco	2
25	88 50 570	Vite 8 x 70 testa quadra	2

Rif.	Matricola	Denominazione	Qty.
26	88 76 111	Molla per becco	2
27	52 008	Rondella piana 8	2
28	51 008	Dado 8 alto	2
29	54 010	Copiglia 2,5 x 20	2
30	06 06 022	Becco annodatore completo	2
31	06 06 023	Ingranaggio per becco	2
32	06 06 016	Rullo tenuta spago completo	2
33	06 06 015	Ingranaggio per vite senza fine	2
34	06 06 018	Dito tenuta spago completo	2
35	06 06 019	Perno dito tenuta spago	2
36	06 06 017	Lamierino di pulizia	4
37	50 234	Vite 10 x 35 UNI 5739	2
38	04 06 008	Albero legatore a spago	1
39	51 124	Dado autobloccante 10	1
40	88 52 308	Rondella 10,5-30-1,5	2
40	88 52 257	Rondella 10,5-30-2,5	2

*fino alla
32622*

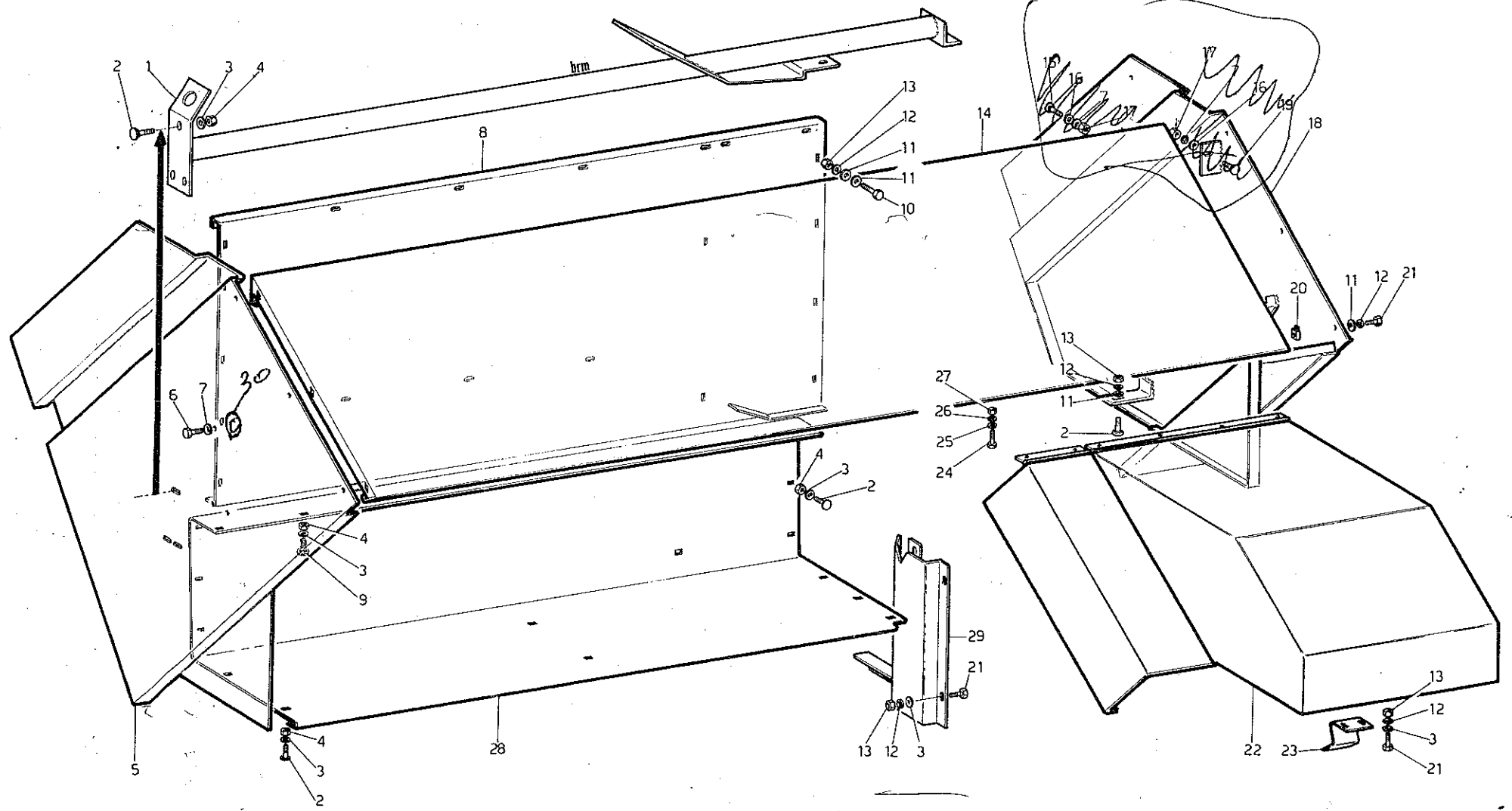

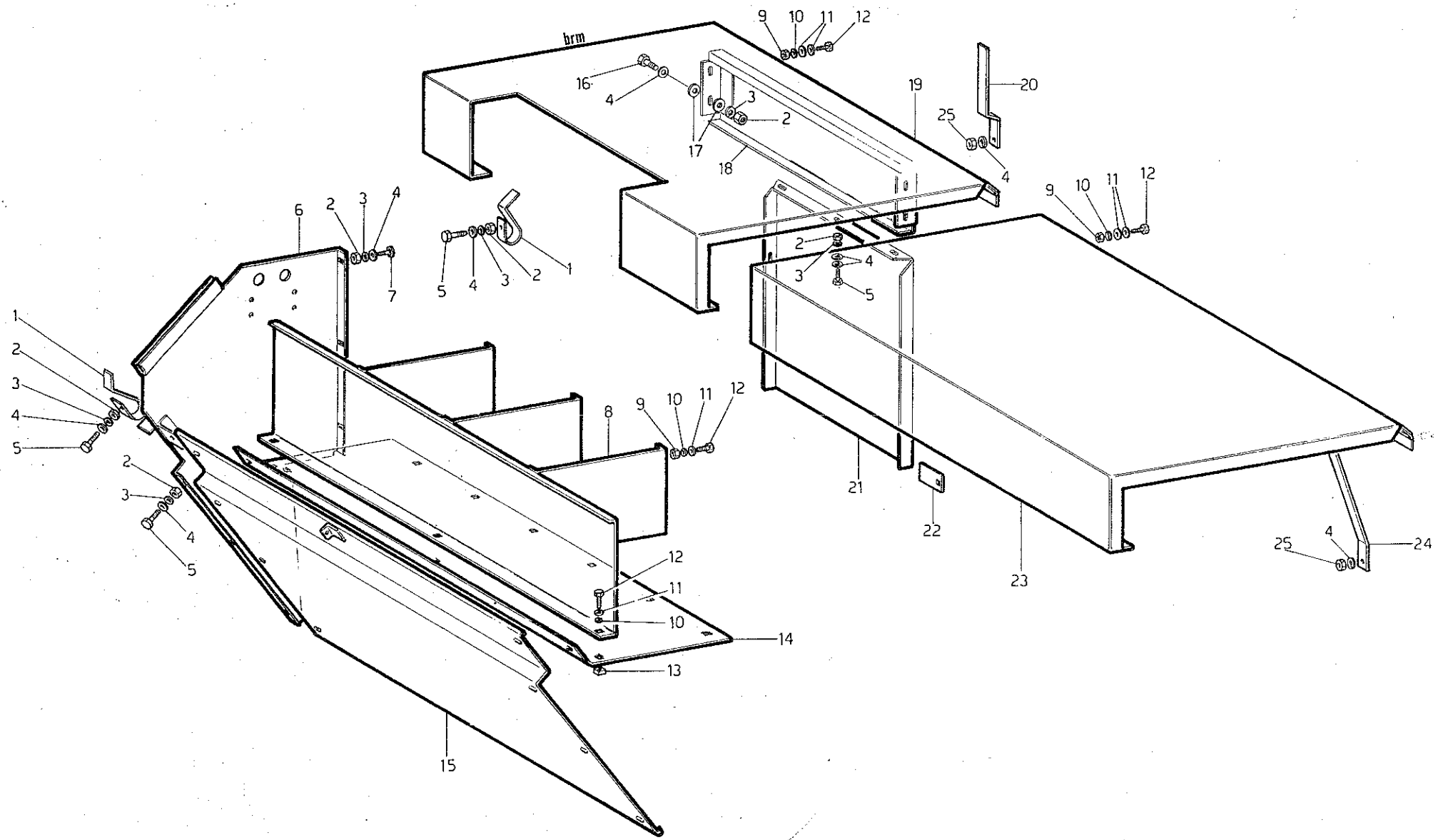

CONTENITORE SPAGO E PROTEZIONI LEGATORE

TA 1. 9

Rif.	Matricola	Denominazione	Qty.
1	88 76 275	Molla di chiusura	4
2	51 008	Dado 8 alto	26
3	52 108	Rondella elastica 8	26
4	52 008	Rondella piana 8	33
5	50 221	Vite 8 x 20 UNI 5739	17
6	04 06 263	Lamiera laterale cassa spago	1
7	88 50 354	Vite 8 x 20 UNI 905 q.b.	5
8	04 06 262	Divisore per gomitoli	1
9	51 006	Dado alto 6	13
10	52 106	Rondella elastica 6	16
11	52 006	Rondella piana 6	29
12	50 213	Vite 6 x 15 UNI 5739	16
13	51 225	Dado in gabbia quadra 6	3
14	04 06 261	Piano inferiore contenitore spago	1
15	04 08 213	Portello di chiusura posteriore	1
16	50 222	Vite 8 x 25 UNI 5739	4
17	88 52 353	Rondella piana 8,5-24-2	4
18	04 17 217	Supporto protezione legatore	1
19	04 17 215	Protezione per legatore	1
20	04 17 216	Appoggio protezione legatore	1
21	04 17 218	Protezione anteriore legatore	1
22	04 17 219	Piastrina d'appoggio carter	1
23	04 06 264	Coperchio per cassa spago	1
24	04 06 265	Appoggio coperchio spago	1
25	51 123	Dado autobloccante 8	2

Rif.	Matricola	Denominazione	Qty.

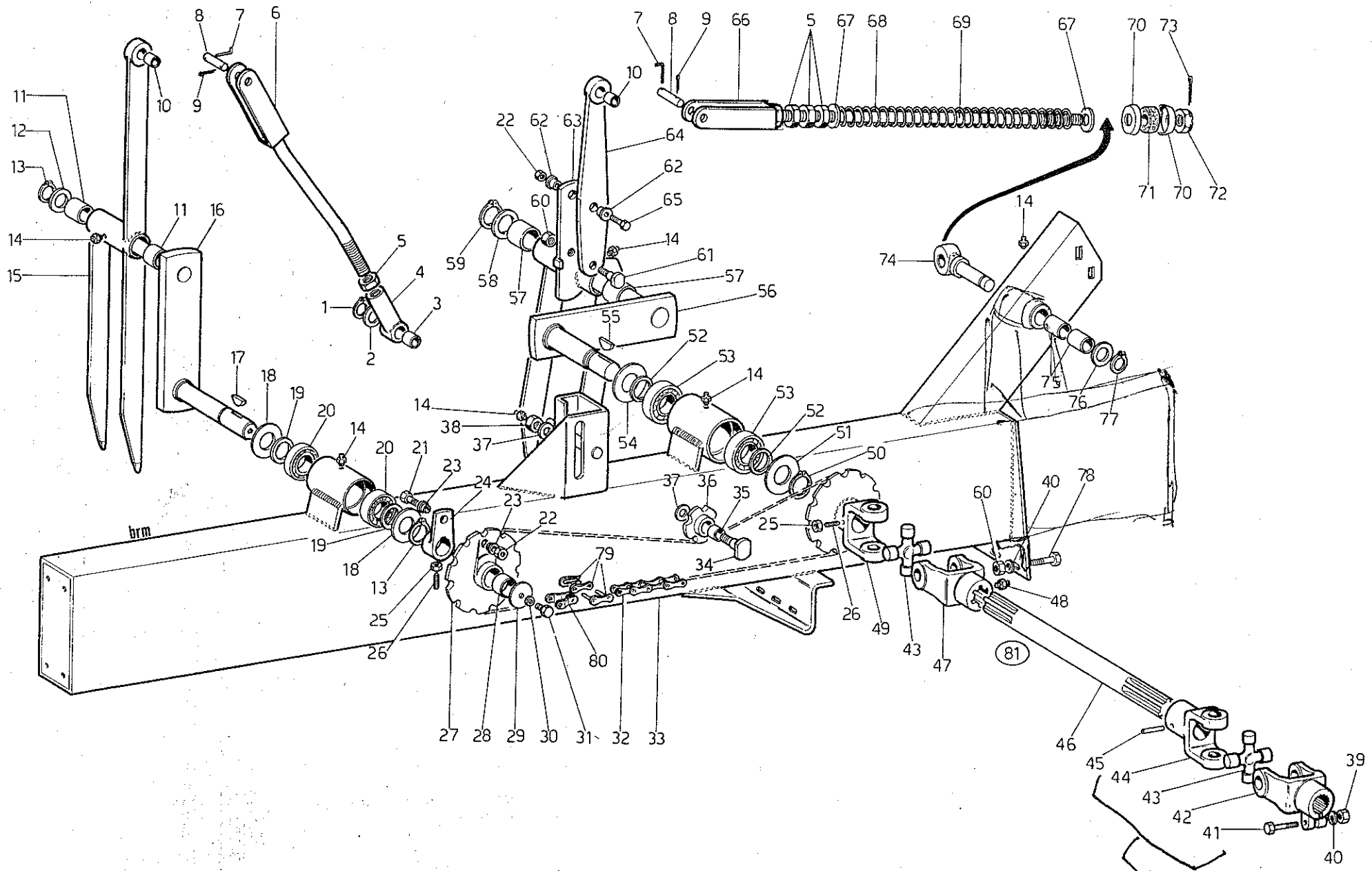

8013040

Rif.	Matricola	Denominazione	Qnt.
1	61 020	Anello elastico 20 est.	1
2	88 52 262	Rondella 20,2-33-3	1
3	88 80 009	Bronzina 20-25-25	1
4	04 08 060	Registro braccio	1
5	51 181	Dado 1/2" gas basso	4
6	04 08 055	Braccio per forca destra	1
7	06 08 057	Fermo per perno	2
8	06 08 056	Perno per forcella	2
9	54 026	Copiglia 4 x 30	2
10	88 80 006	Bronzina 15-20-24	2
11	88 80 013	Bronzina 30-35-35	2
12	88 52 264	Rondella 30,1-45-3	1
13	61 030	Anello elastico 30 est.	2
14	53 001	Ingrassatore 6 diritto	6
15	04 08 045	Forca destra	1
16	04 08 030	Albero a gomito destro	1
17	68 001	Linguetta americana 8 x 13	1
18	88 52 364	Rondella copripolvere 30-61-2	2
19	88 52 205	Rondella di spessore 30,5-54-1	2
20	70 009	Cuscinetto a sfere 30-62-16	2
21	50 015	Spina di sicurezza 6 x 35 UNI 5737 R. 80	1
22	51 122	Dado autobloccante 6	2
23	88 80 303	Boccola per spina 6	2
24	04 02 039	Braccio porta spina	1
25	51 008	Dado alto 8	2
26	50 469	Vite 8 x 30 UNI 2384 a punta	2
27	04 08 095	Ingranaggio forca destra Z = 14	1
28	88 80 026	Bronzina 30 - 35 - 30	1
29	88 52 211	Rondella 8,5-45-3,5	1
30	52 108	Rondella elastica 8	1
31	50 220	Vite 8 x 15 UNI 5739	1
32	88 62 004	Catena 1 1/4" x 9,6 x 59 passi	1
33	04 08 301	Sponda anteriore forche <i>fino alla</i>	1
34	14 02 004	Perno per ingranaggio tendicatena <i>matr. 32622</i>	1

Rif.	Matricola	Denominazione	Qnt.
35	88 80 008	Bronzina 20-25-22	1
36	04 08 082	Ingranaggio tendicatena	1
37	52 016	Rondella piana 16	2
38	51 016	Dado alto 16	1
39	51 042	Dado medio 12	1
40	52 112	Rondella elastica 12	7
41	50 064	Vite 12 x 65 UNI 5737	1
42	04 09 104	Forcella prof. 26-30 DIN 5481	1
43	88 85 004	Crociera completa 27 x 74,5	2
44	04 09 105	Forcella scanalata con foro spina	1
45	92 013	Spina elastica 8 x 55	1
46	04 09 102	Albero scanalato L = 560	1
47	04 09 106	Forcella scanalata con foro ingrassatore	1
48	53 010	Ingrassatore 8 diritto	1
49	04 09 107	Forcella con ingranaggio	1
50	61 034	Anello elastico 34 est.	1
51	88 52 357	Rondella 34-71-2	1
52	88 52 362	Rondella 35,5-45-1	2
53	70 011	Cuscinetto a sfere 35-72-17	2
54	88 52 358	Rondella 35-71-2	1
55	68 002	Linguetta Americana 8 x 16	1
56	04 08 025	Albero a gomito sinistro	1
57	88 80 016	Bronzina 35-40-40	2
58	88 52 263	Rondella 35,1-50-3	1
59	61 035	Anello elastico 35 est.	1
60	51 012	Dado alto 12	7
61	06 08 094	Perno per braccio forca sinistra	1
62	88 80 304	Boccola per spina 6	2
63	04 08 235	Forca sinistra	1
64	06 08 087	Braccio per forca sin.	1
65	60 102	Spina di sicurezza 6 x 40 UNI 5737 R. 50	1
66	06 08 060	Forcella per asta registro	1
67	52 022	Rondella piana 22	2
68	88 76 115	Molla forca sinistra	1

x 33

04 08 094 sponda anteriore
(dalla matr. 32622)

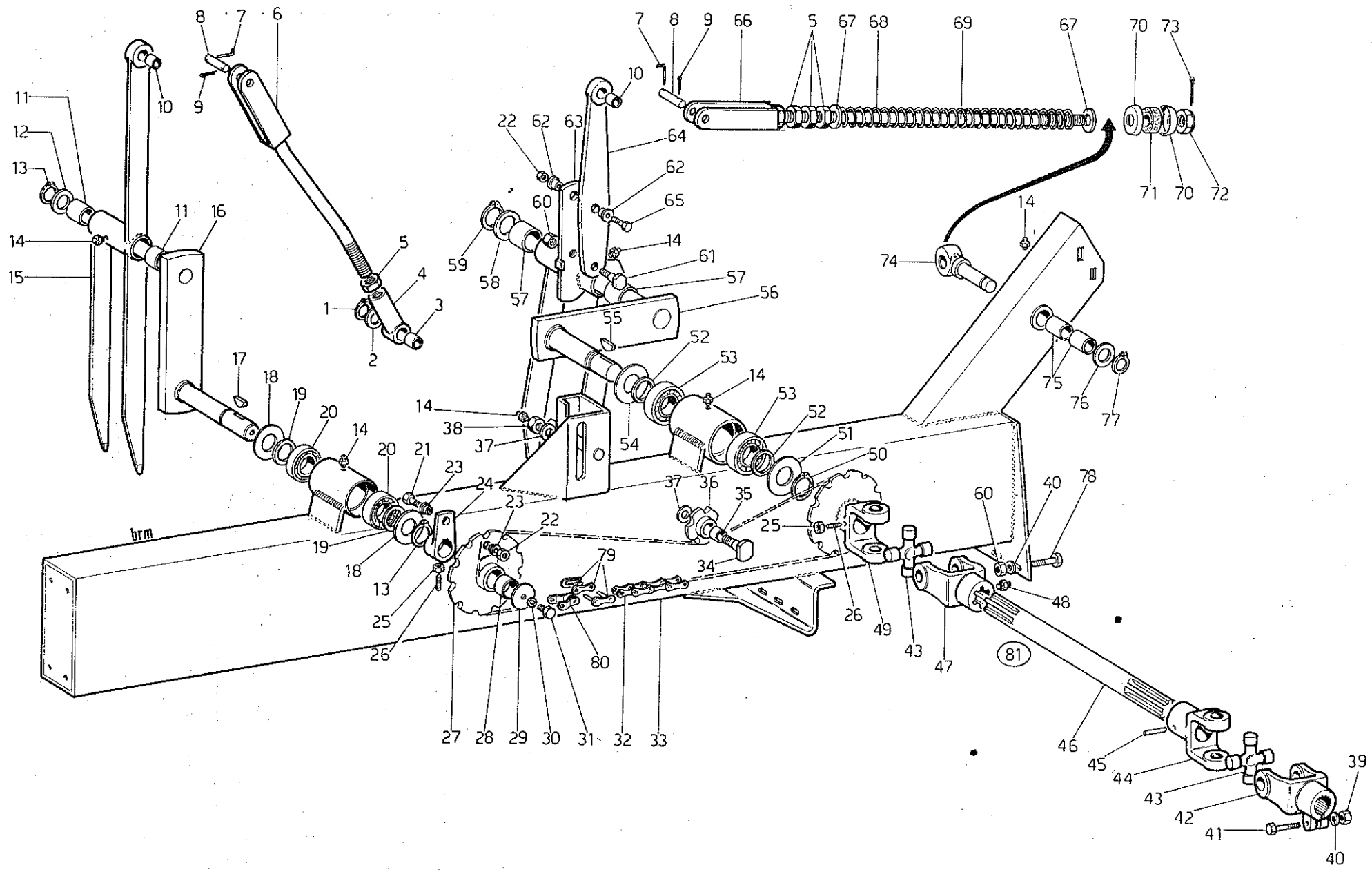

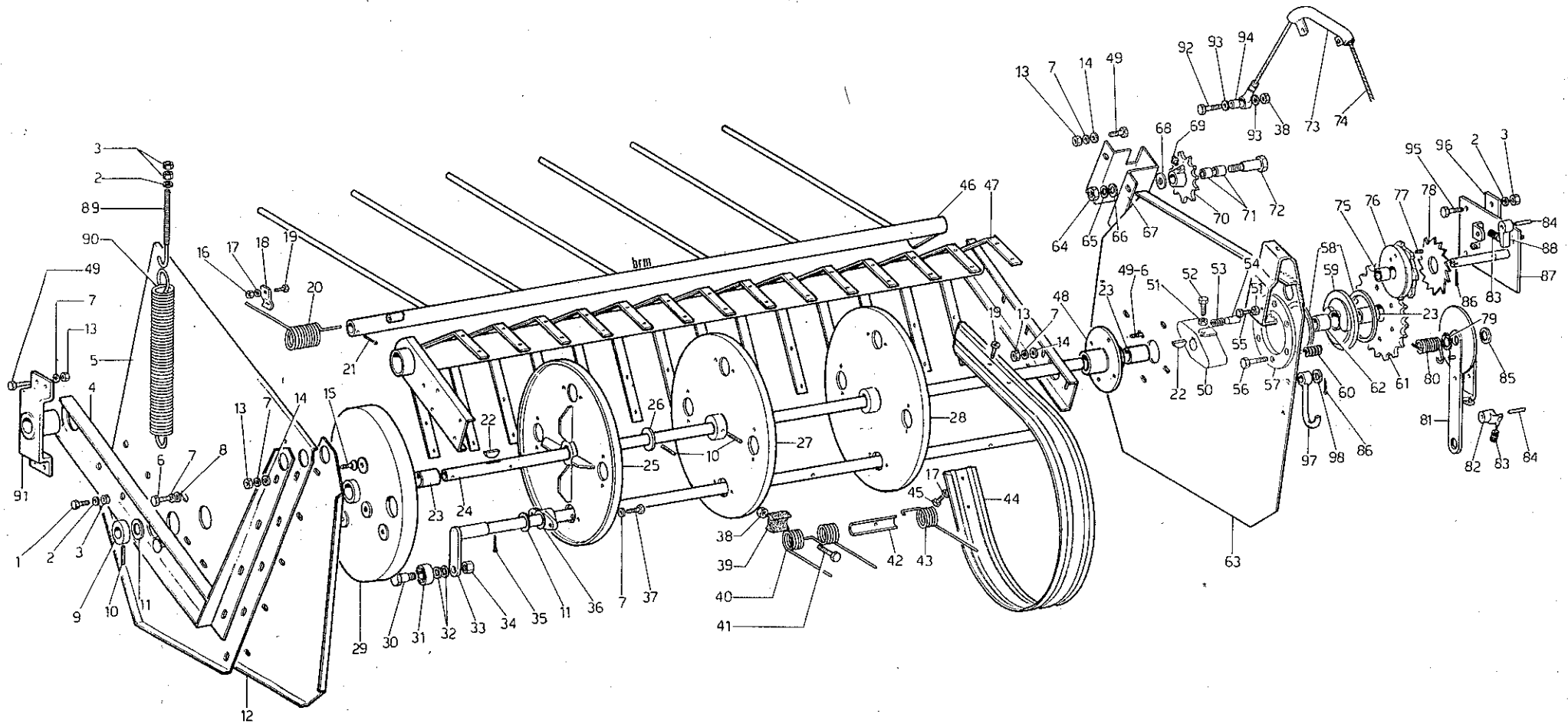

ACCOGLITORE

T. / 11

Rif.	Matricola	Denominazione	Qty.
	04 05 200	Raccoglitore completo (dal rif. 1 al rif. 72)	1
	04 05 355	Cricchetto completo (dal rif. 73 al rif. 88)	1
1	50 232	Vite 10 x 25 UNI 5739	5
2	52 110	Rondella elastica 10	9
3	51 010	Dado alto 10	10
4	04 05 310	Braccio mobile	1
5	04 05 325	Fiancata destra	1
6	50 223	Vite 8 x 30 UNI 5739	6
7	52 108	Rondella elastica 8	44
8	88 52 353	Rondella piana 8,5-24-2	4
9	04 05 002	Collare d'arresto	2
10	92 003	Spina elastica 6 x 50	5
11	88 52 800	Rondella 28-38- 1,5	18
12	04 05 228	Prolunga per fiancata destra	1
	04 05 229	Prolunga per fiancata des. (solo montanina)	1
13	51 008	Dado alto 8	16
14	52 008	Rondella piana 8	14
15	88 50 221	Vite 8 x 20 UNI 905 q.b.	6
16	51 006	Dado alto 6	1
17	52 106	Rondella elastica 6	29
18	05 05 058	Piastrina fermo molla	1
19	50 512	Vite 6 x 15 TCBTC	29
20	88 76 206	Molla per deflettore	1
21	54 042	Copiglia 5 x 50	1
22	68 001	Linguetta americana 8 x 13	3
23	88 80 023	Bronzina 28-32,30-30 autolubrificante	5
24	04 05 031	Albero raccoglitore	1
25	04 05 034	Flangia destra	1
26	88 52 205	Rondella 30,5-45-1	15
27	04 05 006	Flangia centrale	1
28	04 05 032	Flangia sinistra	1
29	04 05 105	Camma per raccoglitore	1

Rif.	Matricola	Denominazione	Qty.
30	19 05 222	Perno per rullo	4
31	70 403	Cuscinetto 15-42-17 a tenuta	4
32	88 52 383	Rondella 15,2-25- 4	4
33	04 05 250	Tubo portamolle	4
34	51 161	Dado 12 MB sinistro	4
35	54 041	Copiglia 5 x 40	16
36	05 05 018	Supportino per tubo portamolle	12
37	50 220	Vite 8 x 15 UNI 5739	24
38	51 124	Dado autobloccante 10	29
39	05 05 013	Tappo fermo molle	28
40	88 76 210	Molla raccoglitore doppia	24
41	50 043	Vite 10 x 55 UNI 5737	28
42	05 05 014	Guida per molla L= 115	20
42	06 05 014	Guida per molla L= 100	4
42	08 05 014	Guida per molla L= 85	4
43	88 76 211	Molla raccoglitore semplice	4
44	14 05 041	Fascietta	14
45	50 213	Vite 6 x 15 UNI 5739	28
46	04 05 242	Deflettore	1
47	04 05 246	Telaio raccoglitore	1
48	04 05 017	Supporto sinistro albero	1
49	50 222	Vite 8 x 25 UNI 5739	8
50	04 05 035	Tamburo porta pistoncini	1
51	51 038	Dado medio 8	2
52	88 50 228	Vite 8 x 25 UNI 5739 con punta	1
53	88 76 102	Molla per pistoncino	2
54	05 05 028	Pistoncino	2
55	50 224	Vite 8 x 35 UNI 5739	1
56	50 044	Vite 10 x 60 UNI 5737	6
57	05 05 024	Anello di pressione	1
58	88 66 001	Anello d'attrito 80,5-115-3	2
59	04 05 023	Flangia per innesto	1
60	88 76 104	Molla di pressione	6
61	04 05 020	Ingranaggio frizione raccoglitore	1

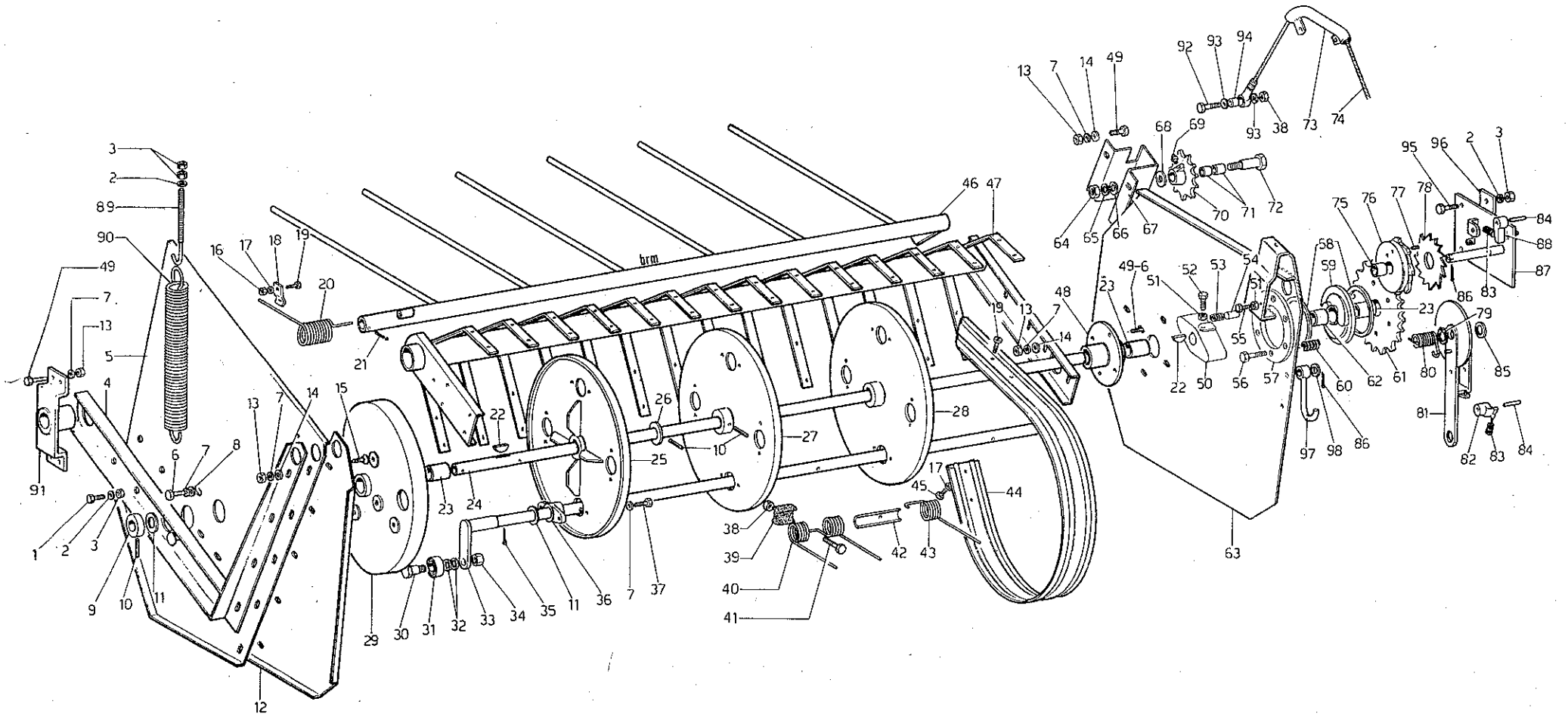

Rif.	Matricola	Denominazione	Qty.
62	88 80 024	Bronzina 28-32,30-21,5	1
63	04 05 226	Fiancata sinistra	1
64	51 016	Dado alto 16	1
65	52 116	Rondella elastica 16	1
66	52 016	Rondella piana 16	3
67	04 05 045	Supporto ingranaggio tendicatena	1
68	88 52 275	Rondella 16-35-6	1
69	53 002	Ingrassatore 6 - 45°	1
70	04 02 003	Ingranaggio tendicatena	1
71	88 80 007	Bronzina 20-25-15	2
72	04 02 004	Perno tendicatena	1
73	04 05 345	Guida per fune raccoglitore	1
74	88 57 026	Fune per cricchetto	1
75	88 80 008	Bronzina 20-25-22	1
76	05 05 035	Carrucola dentata	1
77	50 460	Vite 8 x 10 UNI 2384/A	2
78	05 05 039	Camma dentata	1
79	61 020	Anello elastico 20 est.	1
80	88 76 207	Molla per cricchetto	1
81	05 05 040	Leva per cricchetto	1
82	05 05 037	Nottolino mobile	1
83	88 76 109	Molla per nottolino	2
84	05 05 047	Perno per nottolino	2
85	88 52 227	Rondella 21-32-2	1
86	54 026	Copiglia 4 x 30	2
87	06 05 054	Piastra di base	1
88	05 05 038	Nottolino fisso	1
89	04 05 352	Tirante di registro molla	1
90	88 76 002	Molla di sospensione	1
91	04 05 042	Supporto destro per telaio raccoglitore	1
92	50 235	Vite 10 x 40 UNI 5739	1
93	88 52 256	Rondella 10,5-30-3	2
94	88 80 105	Boccola 10,2-15-12,5	1
95	50 233	Vite 10 x 30 UNI 5739	2

Rif.	Matricola	Denominazione	Qty.
96	04 01 751	Spessore per piastra cricchetto	1
97	06 05 150	Gancio sostegno raccoglitore	1
98	88 52 221	Rondella 15-25-2	1

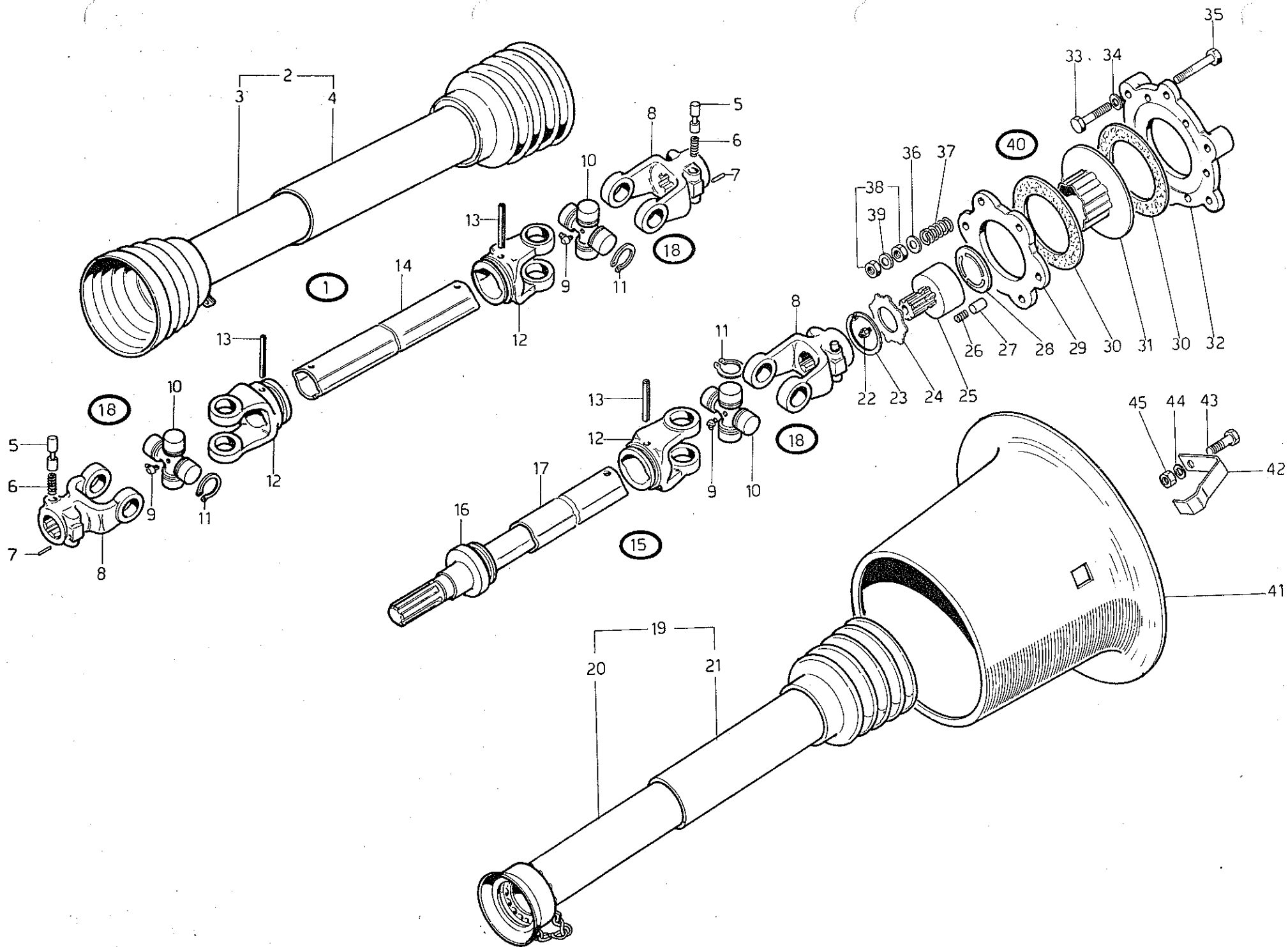

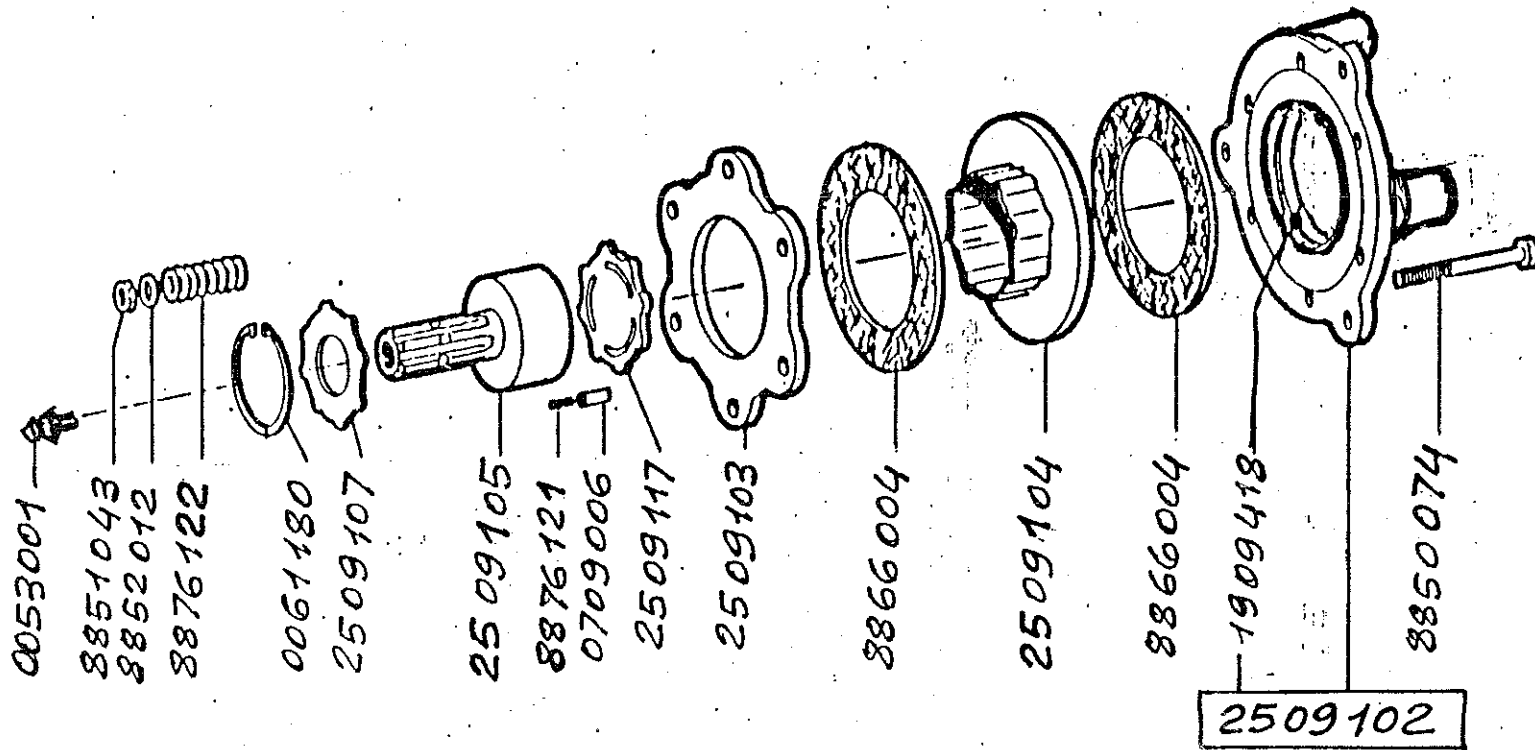

(5000 - 43521) - 4000
 (6000 - 46000)

FRIZIONE

1-1987

0709201



Rif.	Matricola	Denominazione	Qty.
	04 09 151	Preso di forza in 3 parti, completa (rif. da 1 a 40)	1
1	04 09 153	Parte anteriore completa L= 760 (rif. da 2 a 14)	1
2	15 09 056	Protezione anteriore completa	1
3	15 09 057	Protezione interna	1
4	15 09 058	Protezione esterna	1
5	07 09 028	Pulsante	3
6	88 76 121	Molla per pulsante	3
7	92 004	Spina elastica 3 x 20	3
8	04 09 158	Forcella scanalata con pulsante	3
9	53 007	Ingrassatore 8 MB 45°	3
10	88 85 004	Crociera completa	3
11	61 127	Anello elastico 27 interno	12
12	04 09 157	Forcella per tubo cardanico 48	3
13	92 015	Spina elastica 10 x 75	3
14	07 09 070	Tubo cardanico prof. 2 A con 2 fori L= 445	1
15	04 09 152	Parte posteriore completa L= 1067 (rif. da 16 a 21)	1
16	04 09 155	Tubo cardanico 39,5 x 4,5 x 750 con perno	1
17	04 09 156	Tubo cardanico 48 x 4 x 740 con 1 foro prof. 2 A	1
18	04 09 167	Giunto completo (rif. da 5 a 13)	3
19	15 09 055	Protezione posteriore completa	1
20	15 09 053	Protezione interna	1
21	15 09 054	Protezione esterna	1
22	53 001	Ingrassatore 6 diritto	1
23	61 180	Anello Seeger 80 interno	1
24	25 09 107	Disco di chiusura	1
25	25 09 105	Mozzo con perno scanalato	1
26	88 76 121	Molla di pressione	3
27	25 09 106	Spina di trascinamento	3
28	25 09 117	Disco interno di trascinamento	1
29	25 09 103	Piatto di pressione esterno	1

Rif.	Matricola	Denominazione	Qty.
30	88 66 004	Guarnizione d'attrito 103-170-3	2
31	25 09 104	Disco di trascinamento con mozzo	1
32	25 09 102	Piatto d'attacco volano	1
33	50 043	Vite 10 x 55 UNI 5737	3
34	52 110	Rondella elastica 10	3
35	50 070	Vite 12 x 120 UNI 5737	6
36	52 012	Rondella piana 12	6
37	88 76 122	Molla di pressione	6
38	51 072	Dado basso 12	12
39	52 112	Rondella elastica 12	6
40	07 09 201	Frizione completa (rif. da 22 a 39)	1
41	06 17 240	Protezione per frizione	1
42	88 76 273	Molla piatta	3
43	50 233	Vite 10 x 30 UNI 5739	3
44	52 110	Rondella elastica 10	3
45	51 010	Dado alto 10	3

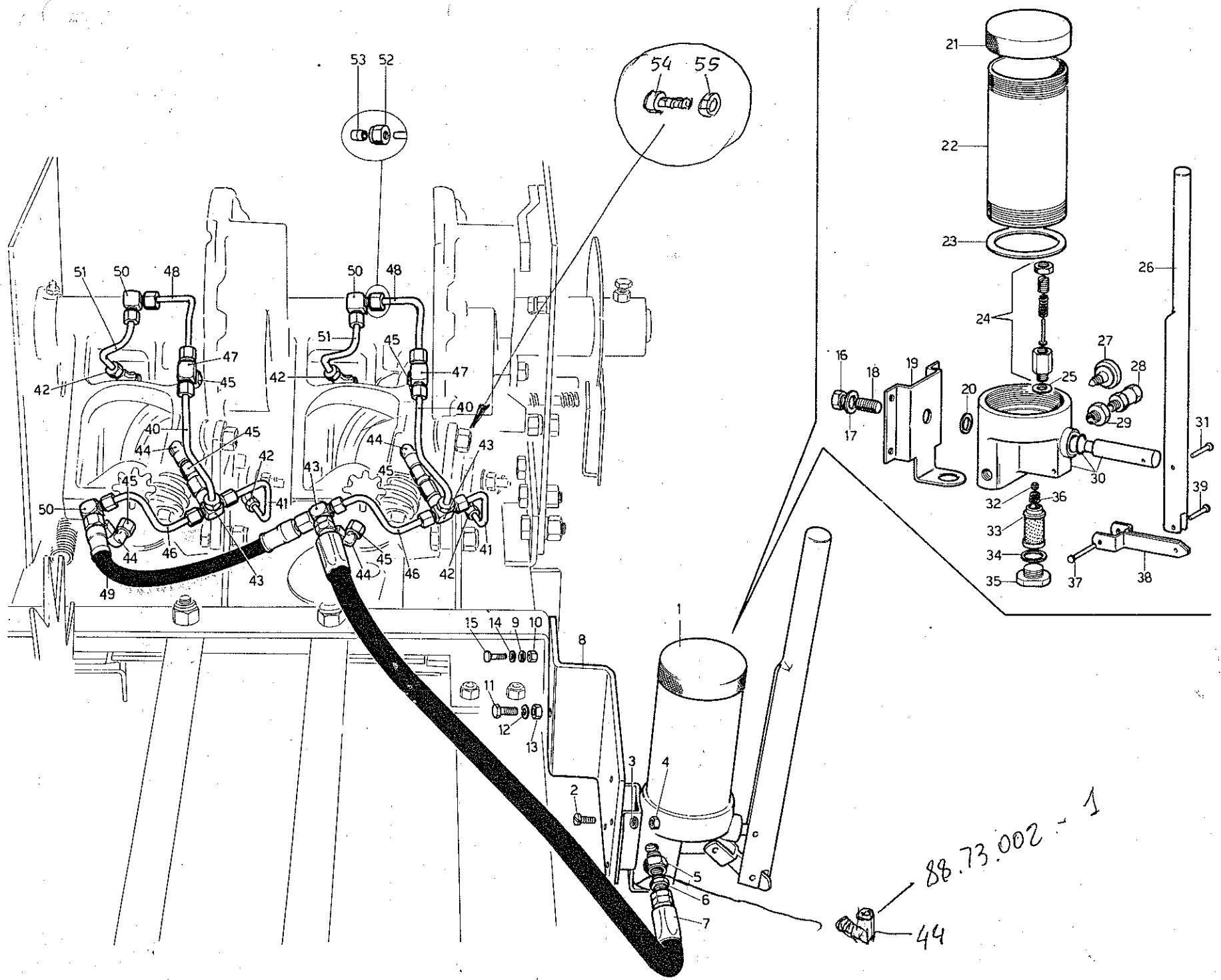

88.73.002 - 1

44

Rif.	Matricola	Denominazione	Qnt.
	A/017	IMPIANTO LUBRIFICAZIONE CENTRALIZZATA SPAGO	
1	88 58 002x	Pompa per olio completa (rif. da 16 a 39)	1
2	50 512	Vite 6 x 15 TCBTC	4
3	52 106	Rondella elastica 6	4
4	51 036	Dado medio 6	4
5	88 73 003x	Terminale diritto SV 1/4 GM 1/8 GF	1
6	88 73 051x	Riduzione 1/8 GM 10 x 1 M speciale Dropsa	1
7	88 77 024x	Tubo gomma AP con racc. 10 x 1 L= 600	1
8	06 12 101x	Piastra per pompa	1
9	52 108	Rondella elastica 8	1
10	51 008	Dado alto 8	1
11	50 233	Vite 10 x 30 UNI 5739	1
12	52 110	Rondella elastica 10	1
13	51 010	Dado alto 10	1
14	52 008	Rondella piana 8	1
15	88 50 364	Vite 8 x 30 UNI 905 q.b.	1
16	88 58 144	Dado 14 x 1	1
17	88 58 143	Rondella 14 UNI 1732	1
18	88 58 137	Grano 14 x 1 x 6 L= 22	1
19	88 58 152	Supporto pompa	1
20	88 58 153	Guarnizione rame	1
21	88 58 133	Coperchio serbatoio	1
22	88 58 131	Cilindro 58 x 54 x 121	1
23	88 58 135	Guarnizione 55,5 x 45 x 1,5	1
24	88 58 136	Valvola regolazione pressione completa	1
25	88 58 146	Guarnizione	1
26	88 58 132	Leva L= 220	1
27	88 58 134	Valvola di rilascio pressione	1
28	88 58 138	Indicatore di pressione	1
29	88 58 151	Riduzione	1
30	88 58 130	Corpo pistone (rif. 30-24-18)	1
31	88 58 155	Rivetto 5 x 18	1
32	88 58 150	Sfera	1
33	88 58 140	Filtro	1

Rif.	Matricola	Denominazione	Qnt.
34	88 58 142	Guarnizione rame 17 x 14 x 1	1
35	88 58 148	Tappo	1
36	88 58 149	Molla	1
37	88 58 156	Rivetto 5 x 32	1
38	88 58 147	Piastrina per leva	1
39	88 58 154	Rivetto 5 x 12	1
40	88 77 225x	Tubo rame 6 x 4 L= 120	2
41	88 77 224x	Tubo rame 6 x 4 L= 190	2
42	88 73 070x	Valvola a 1 via	4
43	88 73 073x	Valvola a 3 vie T	3
44	88 73 002x	Terminale a 90° 1/8" GM - 1/8 GF	45
45	88 73 001x	Terminale dir. senza valvola 1/8GM-1/8GF	6
46	88 77 226x	Tubo rame 6 x 4 L= 100	2
47	88 73 072x	Valvola a 2 vie e 180°	2
48	88 77 222x	Tubo rame 6 x 4 L= 125	2
49	88 77 025x	Tubo gomma A P con raccordi 10 x 1 L= 200	1
50	88 73 071x	Valvola a 2 vie e 90°	3
51	88 77 223x	Tubo rame 6 x 4 L= 100	2
52	88 73 060x	Dado di raccordo 10 x 1	20
53	88 73 020x	Doppio cono 6	20
54	50 421x	Vite M10 x 30 TTE1	2
55	51 070x	Dado bomo M10	2

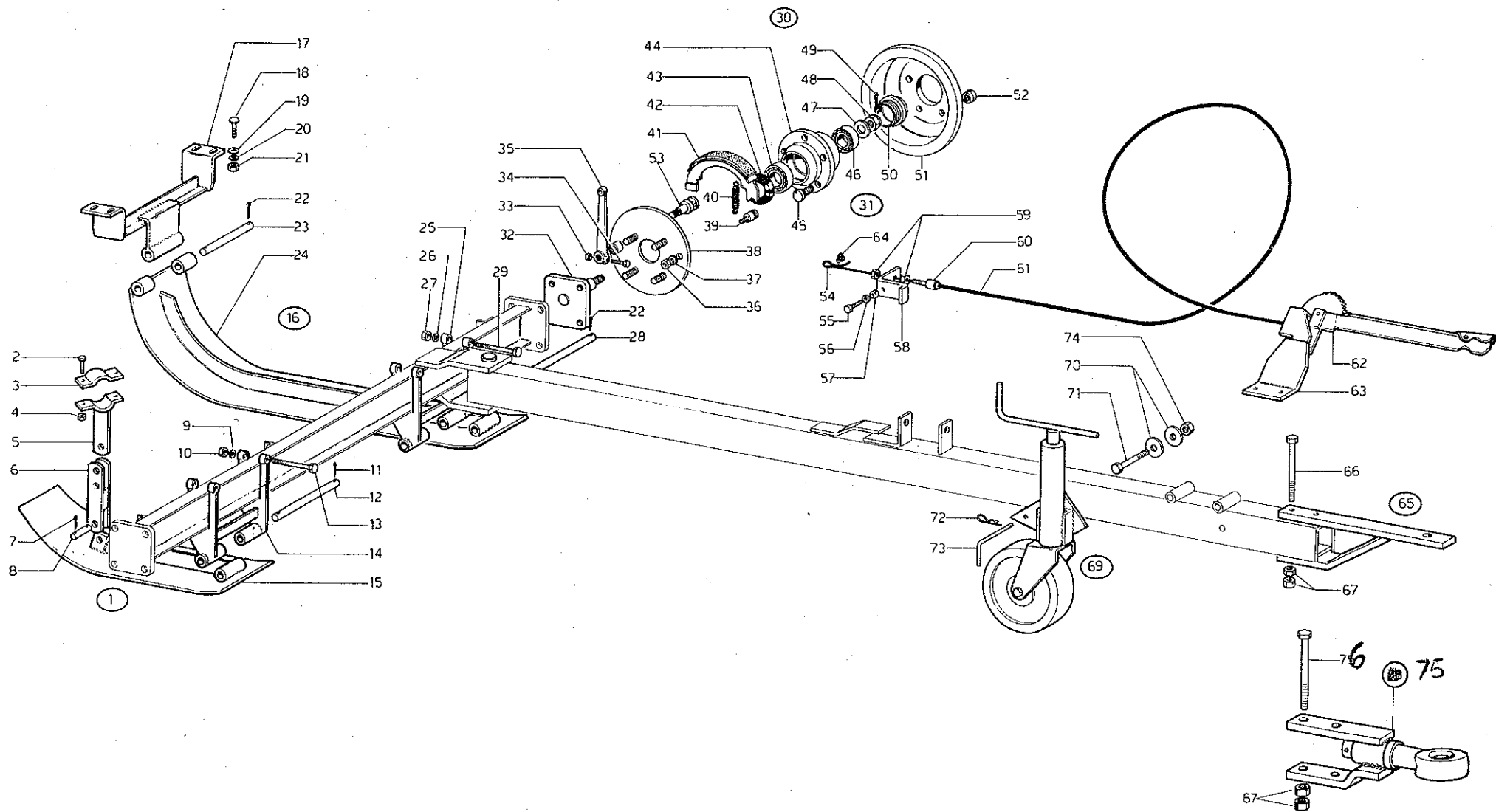

Rif.	Matricola	Denominazione	Qty.	Rif.	Matricola	Denominazione	Qty.
1	A/012	SLITTA DI SOSTEGNO LATO DESTRO		33	51 009	Dado alto 8 MB	1
2	50 234	Vite 10 x 35 UNI 5739	2	34	50 165	Vite 8 MB x 50 UNI 5738	1
3	04 20 009	Piatto per staffa	1	35	06 20 087	Leva per perno ad oliva	1
4	51 010	Dado alto 10	2	36	51 076	Dado basso 16	1
5	04 20 012	Staffa posteriore slitta destra	1	37	52 116	Rondella elastica 16	1
6	04 20 011	Forcella registro	1	38	06 20 183	Flangia per tamburo	1
7	54 041	Copiglia 5 x 40	4	39	06 20 085	Perno per ceppi	1
8	04 20 017	Perno per forcella	2	40	88 76 263	Molla per ceppi	2
9	52 112	Rondella elastica 12	2	41	06 20 084	Ceppo	2
10	51 012	Dado alto 12	2	42	71 013	Anello di tenuta 50/90/10	1
11	54 050	Copiglia 6 x 40	2	43	70 041	Cuscinetto a rulli conici 45/85/21	1
12	15 20 004	Perno per staffa anteriore	1	44	06 20 080	Mozzo	1
13	50 073	Vite 12 x 130 UNI 5737	2	45	88 75 416	Colonna	5
14	04 20 102	Staffa per slitta	1	46	70 038	Cuscinetto a rulli conici 35/72/18,5	1
15	04 20 006	Slitta destra per risaia	1	47	52 025	Rondella piana 25	1
16	A/011	SLITTA DI SOSTEGNO LATO SINISTRO		48	88 51 090	Dado a corona 25 MC h= 22	1
17	04 20 014	Staffa posteriore per slitta sinistra	1	49	54 018	Copiglia 3 x 40	1
18	88 50 392	Vite 10 x 30 UNI 205 q.b.	4	50	06 01 082	Cappello per mozzo	1
19	52 010	Rondella piana 10	4	51	06 20 082	Tamburo per freno	1
20	52 110	Rondella elastica 10	4	52	88 75 404	Dado per colonna	5
21	51 010	Dado alto 10	4	53	06 20 086	Perno ad oliva	1
22	54 050	Copiglia 6 x 40	4	54	88 57 009	Fune d'acciaio 5 x 5500	1
23	04 20 003	Perno per staffa posteriore	1	55	50 243	Vite 12 x 35 UNI 5739	1
24	04 20 005	Slitta sinistra per risaia	1	56	52 112	Rondella elastica 12	1
25	04 20 102	Staffa per slitta	1	57	51 012	Dado alto 12	1
26	52 112	Rondella elastica 12	2	58	04 20 177	Supporto registro fune	1
27	51 012	Dado alto 12	2	59	51 044	Dado medio 14	2
28	15 20 004	Perno per staffa anteriore	1	60	06 20 076	Registro per fune	1
29	50 073	Vite 12 x 130 UNI 5737	2	61	88 57 201	Guaina per fune	1
30	06 20 179	Mozzo completo di tamburo (dal rif. 32 al rif. 53)	1	62	29 05 055	Leva comando freno completa	1
31	A/025	APPARATO FRENANTE COMPLETO (dal rif. 32 al rif. 63)		63	04 20 075	Supporto per leva freno	1
32	06 20 181	Fusello	1	64	57 101	Morsetto per fune 5	1
				65	A/020	ATTACCO PROLUNGATO AL TIMONE	
				66	50 112	Vite 18 x 170 UNI 5737	2

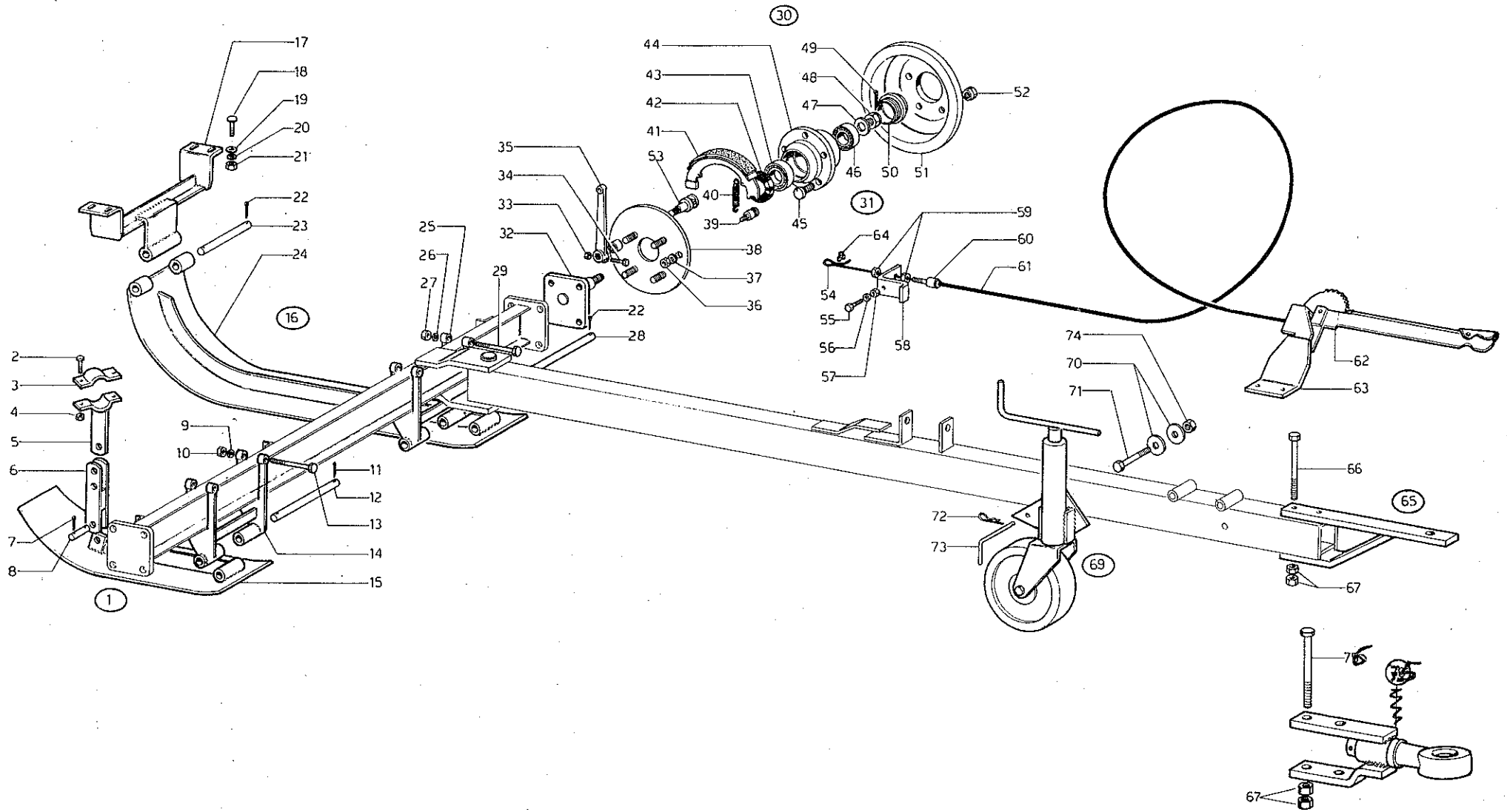

Rif.	Matricola	Denominazione	Qnt.
67	51 018	Dado alto 18	4
69	A/019	RUOTINO REGOLABILE PER TIMONE	
70	88 52 233	Rondella 16,5 - 40 - 2	2
71	50 099	Vite 16 x 120 UNI 5737	1
72	88 76 201	Molla a forcella	1
73	05 01 073	Catenaccio di fermo	1
74	51 076	Dado basso 16	2
75	A/094	ATTACCO SNODATO AL TIMONE	1
76	50 115	Vite 18 x 150 UNI 5737	2

Rif.	Matricola	Denominazione	Qnt.
------	-----------	---------------	------

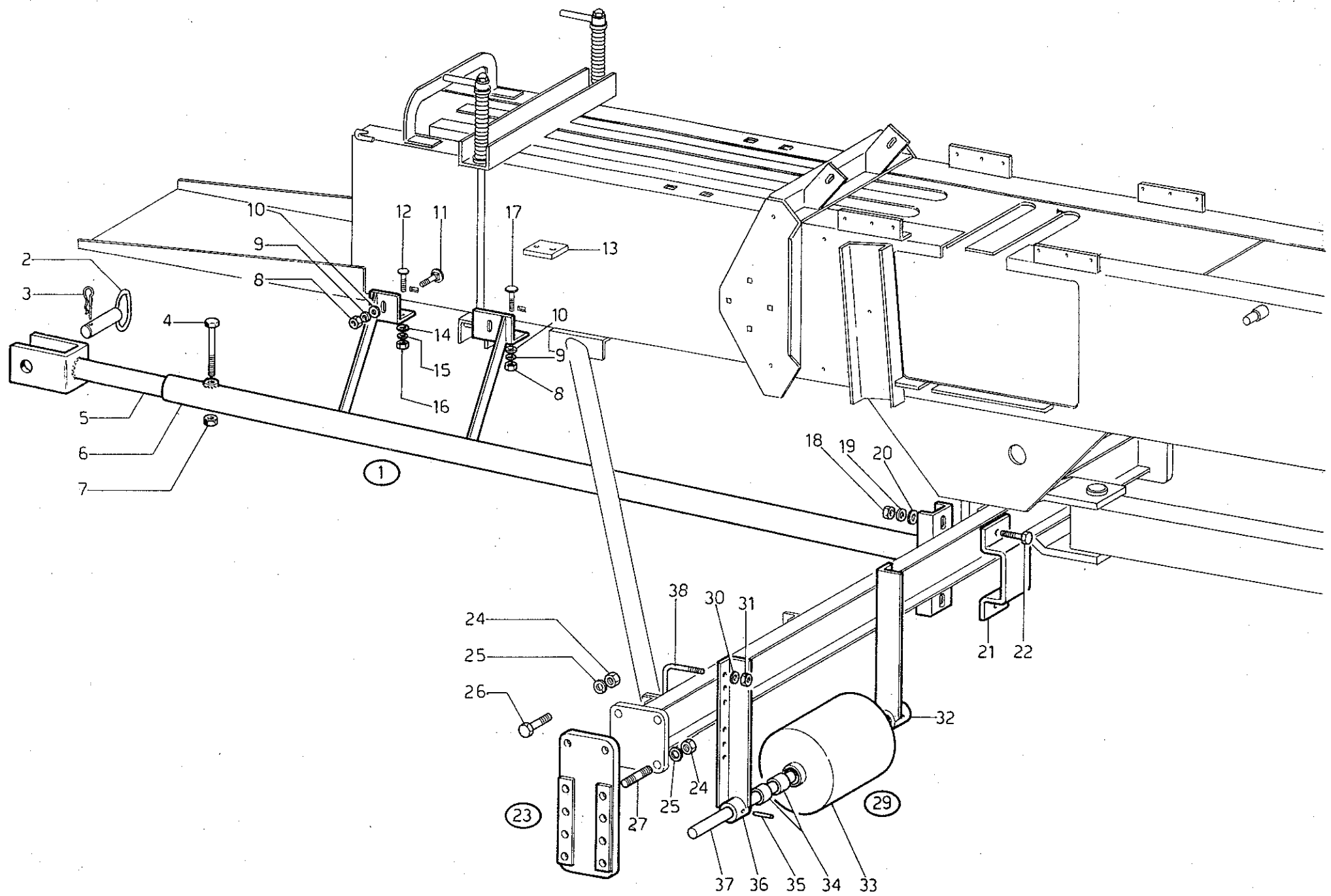

Rif.	Matricola	Denominazione	Qty.
1	A/005	ATTACCO POSTERIORE PER RIMORCHIO	
2	06 20 146	Perno per timone	1
3	88 76 261	Molla di fermo	1
4	50 098	Vite 16 x 110 UNI 5737	1
5	06 20 243	Timone di traino	1
6	04 20 344	Attacco posteriore per rimorchio	1
7	51 016	Dado alto 16	2
8	51 010	Dado alto 10	6
9	52 110	Rondella elastica 10	6
10	52 010	Rondella piana 10	6
11	88 50 378	Vite 10 x 35 UNI 905 q.b.	2
12	88 50 367	Vite 8 x 36 UNI 905 q.b.	4
13	06 20 148	Spessore di rinforzo	1
14	52 008	Rondella piana 8	4
15	52 108	Rondella elastica 8	4
16	51 008	Dado alto 8	4
17	88 50 397	Vite 10 x 45 UNI 905 q.b.	4
18	51 014	Dado alto 14	2
19	52 114	Rondella elastica 14	2
20	52 014	Rondella piana 14	2
21	06 20 245	Staffa di traino	1
22	50 254	Vite 14 x 50 UNI 5739	2
23	A/004	SERIE PIASTRE PER ALZARE LA PRESSA	
24	51 014	Dado alto 14	24
25	52 114	Rondella elastica 14	24
26	50 086	Vite 14 x 65 UNI 5739	16
27	88 50 581	Prigioniero	4
29	A/009	RULLO CENTRALE DI SOSTEGNO IN GOMMA	
29	A/008	RULLO CENTRALE DI SOSTEGNO IN FERRO	
30	52 114	Rondella elastica 14	4
31	51 014	Dado alto 14	4
32	05 20 123	Braccio sinistro	1
33	05 20 124	Rullo centrale in gomma	1
33	05 20 024	Rullo centrale in ferro	1

Rif.	Matricola	Denominazione	Qty.
34	88 80 502	Bronzina 30-40-27,5	4
35	92 001	Spina elastica 10 x 60	2
36	05 20 122	Braccio destro	1
37	05 20 125	Perno per rullo	1
38	05 20 021	Cavallotto fissaggio braccio	2

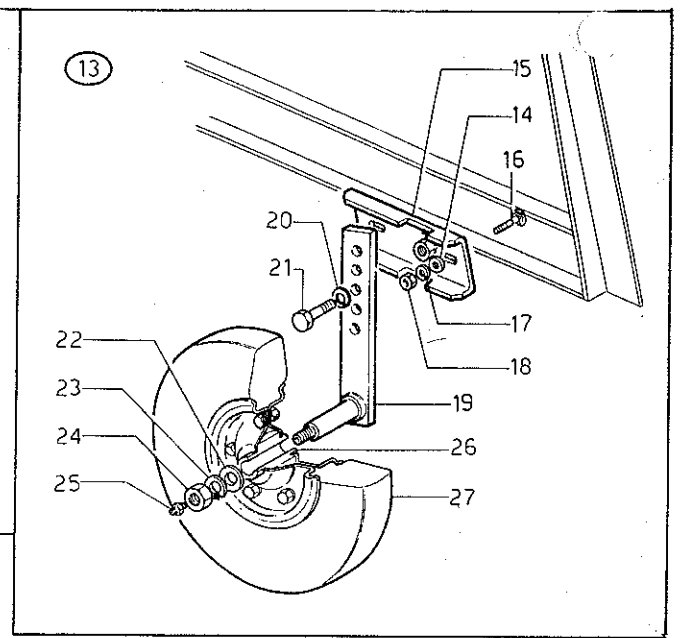
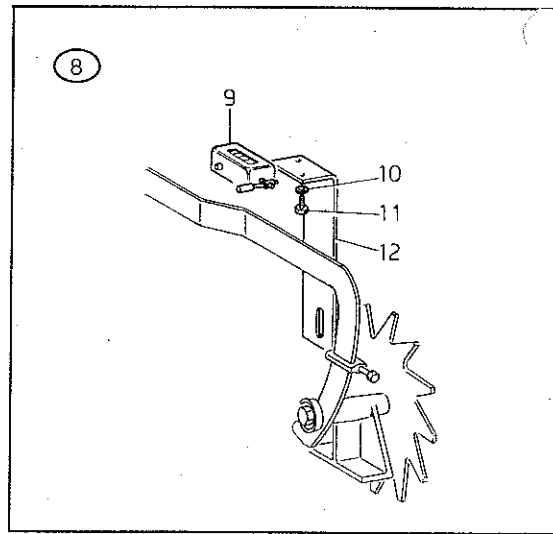
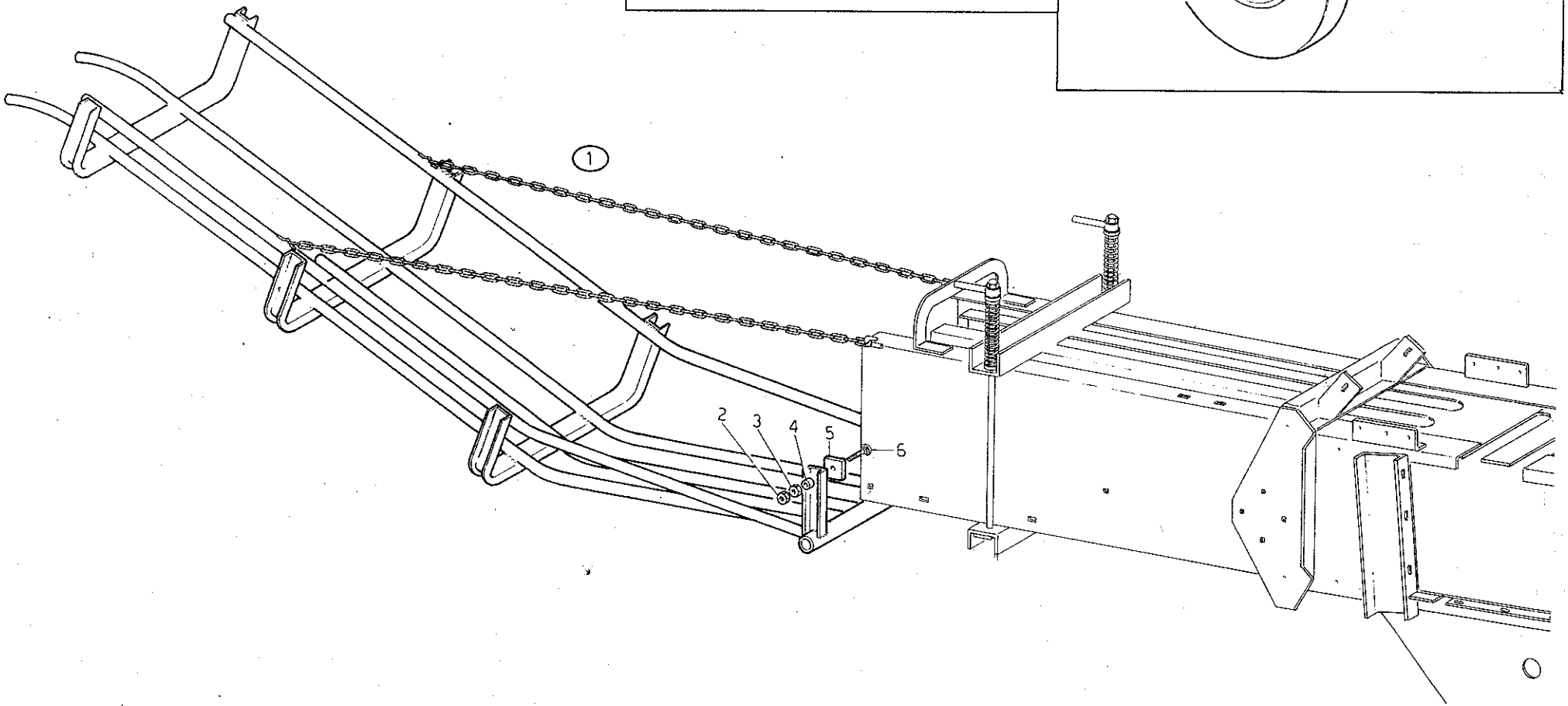

Rif.	Matricola	Denominazione	Qty.
1	A/006	SCIVOLO A" S" PER CARICO SU RIMORCHIO	
2	51 040	Dado medio 10	2
3	51 010	Dado alto 10	2
4	88 80 103	Boccola 10-15-6,5 acciaio	2
5	18 20 055	Distanziale per scivolo	6
6	88 50 396	Vite 10 x 60 UNI 905 q.b.	2
8	A/010	CONTABALLE COMPLETO	
9	88 55 002	Contaballe	1
10	52 105	Rondella elastica 5	2
11	50 208	Vite 5 x 10 UNI 5739	2
12	04 20 261	Supporto contaballe	1
13	<u>A/076</u>	RUOTINO GOMMATO PER RACCOGLITORE	
14	88 52 353	Rondella 8,5-24-2	1
15	19 20 067	Staffa per supporto	1
16	88 50 362	Vite 8 x 25 UNI 205 q.b.	1
17	52 108	Rondella elastica 8	1
18	51 008	Dado alto 8	1
19	15 20 066	Supporto per ruotino	1
20	52 116	Rondella elastica 16	1
21	50 265	Vite 16 x 50 UNI 5739	1
22	52 018	Rondella piana 18	1
23	52 118	Rondella elastica 18	1
24	51 018	Dado alto 18	1
25	53 001	Ingrassatore 6 diritto	1
26	88 80 215	Boccola di plastica	1
27	88 75 018	Ruotino gommato 280 x 70	1
		DECALCOMANIE	
	88 89 200	"GALLIGNANI" 1320x175	2
	88 89 201	"4000" 500x140	1
	88 89 202	"(marchio di fabbrica)" 200x200	1
	88 89 203	"GALLIGNANI" (riduttore) 255x38	1
	88 89 081	"540 giri al minuto" 105x40	1

Rif.	Matricola	Denominazione	Qty.
	88 89 204	"Posizione di partenza" 132x145	1
	88 89 020	"Montaggio parte post." 205x110	1
	88 89 006	Targhetta di matricola	1
		CORREDO UTENSILI	
	88 67 001	Chiave per vite coltello mobile	1
	82 103	Siringa per ingrassare da 300 gr.	1
	82 101	Pinza	1
	82 102	Punteruolo	1
	67 103	Chiave fissa 36	1
	67 110	Chiave fissa 8-10	1
	67 111	Chiave fissa 13-17	1
	67 112	Chiave fissa 19-22	1
	67 113	Chiave fissa 24-32	1
	67 130	Chiave esagonale da 3 mm.	1
	67 131	Chiave esagonale da 4 mm.	1
	67 132	Chiave esagonale da 5 mm.	1
	67 133	Chiave esagonale da 8 mm.	1
	67 140	Chiave a tubo da 14 mm.	1
	88 60 025	Spina di sicurezza 10x70 R - 50 con dado	2
	88 60 003	Spina di sicurezza 5x35 R - 80 con dado	4
	88 60 004	Spina di sicurezza 6x35 R - 80 con dado	2
	88 82 105	Borsa di nylon rossa	1
	88 82 004	Corredo completo per pressa 4000	1

INDICE NUMERICO

MATR.	TAV.	RIF.	MATR.	TAV.	RIF.	MATR.	TAV.	RIF.	MATR.	TAV.	RIF.	MATR.	TAV.	RIF.
50 005	3	57	50 242	1	47	51 018	1	25	52 108	1	74	61 162	3	15
50 011	6	62	50 243	3	23	51 020	3	59	52 110	1	84	61 172	1	7
50 012	4	13	50 244	1	43	51 036	13	4	52 112	1	42	61 180	12	23
50 014	5	69	50 251	2	30	51 038	11	51	52 114	1	55	62 103	3	77
50 015	10	21	50 253	1	31	51 040	5	12	52 116	3	6	62 113	3	76
50 043	11	41	50 254	15	22	51 042	4	55	52 118	16	23	63 004	2	35
50 044	11	56	50 255	3	-	51 044	14	59	52 120	3	60	67 103	16	-
50 063	2	9	50 265	16	21	51 046	1	13	53 001	1	26	67 110	16	-
50 064	10	41	50 321	3	24	51 072	12	38	53 002	3	40	67 111	16	-
50 068	6	36	50 322	4	-	51 076	1	29	53 003	1	12	67 112	16	-
50 070	12	35	50 323	4	62	51 112	1	63	53 005	7	7	67 113	16	-
50 073	14	13	50 325	4	-	51 121	3	58	53 007	12	9	67 130	16	-
50 082	4	31	50 326	4	-	51 122	4	27	53 009	7	5	67 131	16	-
50 086	15	26	50 358	4	46	51 123	3	73	53 010	10	48	67 132	16	-
50 092	1	16	50 408	2	42	51 124	2	6	53 014	3	1	67 133	16	-
50 097	4	18	50 409	3	4	51 125	5	15	53 016	7	6	67 140	16	-
50 098	15	4	50 410	2	39	51 126	1	87	54 010	7	29	68 001	3	36
50 099	1	28	50 415	2	14	51 128	1	18	54 015	5	42	68 002	7	2
50 107	1	15	50 423	6	8	51 153	5	44	54 016	7	12	70 009	10	20
50 112	1	22	50 460	11	77	51 161	11	34	54 017	1	64	70 011	1	9
50 165	14	34	50 465	3	48	51 171	5	2	54 018	14	49	70 022	3	14
50 208	16	11	50 466	3	49	51 181	10	5	54 026	3	62	70 023	3	18
50 213	6	63	50 472	2	41	51 225	9	13	54 040	6	21	70 035	1	61
50 215	4	26	50 512	11	19	51 228	8	20	54 041	1	34	70 038	14	46
50 216	3	68	50 514	6	15	52 006	2	43	54 042	10	73	70 040	1	58
50 220	5	16	50 530	5	8	52 008	1	75	54 050	14	11	70 041	14	43
50 221	5	29	51 005	6	61	52 010	1	100	57 101	14	64	70 052	2	37
50 222	1	76	51 006	3	75	52 012	1	51	60 102	10	65	70 053	2	27
50 223	11	6	51 008	1	73	52 014	15	20	60 125	2	7	70 125	2	19
50 224	4	63	51 009	14	33	52 016	1	17	61 020	10	1	70 128	2	21
50 232	8	6	51 010	1	85	52 018	16	22	61 025	10	77	70 181	4	8
50 233	3	44	51 011	7	18	52 020	1	36	61 030	10	13	70 222	3	9
50 234	3	51	51 012	1	41	52 022	10	66	61 034	10	50	70 403	11	31
50 235	4	41	51 013	4	37	52 025	10	76	61 035	1	5	71 002	4	5
50 240	2	1	51 014	1	56	52 105	16	10	61 050	2	20	71 007	2	16
50 241	1	88	51 016	1	21	52 106	3	74	61 127	12	11	71 011	4	10

INDICE NUMERICO

MATR.	TAV.	RIF.	MATR.	TAV.	RIF.	MATR.	TAV.	RIF.	MATR.	TAV.	RIF.	MATR.	TAV.	RIF.
71 013	14	42	04 01 823	1	48	04 03 121	4	25	04 05 032	11	28	04 06 265	9	24
71 024	2	25	04 01 824	1	86	04 03 125	4	17	04 05 034	11	25	04 08 025	10	56
71 028	1	57	04 01 825	1	95	04 03 134	4	21	04 05 035	11	50	04 08 030	10	16
72 002	2	38	04 01 866	1	32	04 03 136	4	14	04 05 042	11	91	04 08 045	10	15
72 004	2	33	04 01 867	1	23	04 03 137	3	25	04 05 045	11	67	04 08 055	10	6
75 113	1	68	04 01 868	1	24	04 03 201	4	39	04 05 105	11	29	04 08 060	10	4
75 114	1	37	04 01 895	1	20	04 03 242	4	53	04 05 200	11	-	04 08 082	10	36
75 211	1	67	04 01 896	1	14	04 03 313	4	35	04 05 226	11	63	04 08 093	10	74
75 212	1	39	04 01 923	1	48	04 03 314	4	57	04 05 228	11	12	04 08 095	10	27
82 101	16	-	04 02 002	3	46	04 03 315	4	36	04 05 229	11	-	04 08 140	8	29
82 102	16	-	04 02 003	3	33	04 03 316	4	-	04 05 242	11	46	04 08 213	9	15
82 103	16	-	04 02 004	3	34	04 03 317	4	-	04 05 246	11	47	04 08 235	10	63
84 004	2	18	04 02 005	3	41	04 04 014	2	23	04 05 250	11	33	04 08 301	10	33
84 009	2	26	04 02 006	3	53	04 04 018	3	11	04 05 250	11	33	04 08 310	8	5
90 001	5	67	04 02 007	3	63	04 04 019	3	13	04 05 310	11	4	04 08 311	8	28
90 029	7	10	04 02 008	3	61	04 04 020	2	15	04 05 325	11	5	04 08 315	8	18
92 001	15	35	04 02 010	3	37	04 04 022	4	22	04 05 345	11	73	04 08 316	8	1
92 003	11	10	04 02 016	3	32	04 04 031	2	11	04 05 352	11	89	04 08 320	8	8
92 004	12	7	04 02 032	3	54	04 04 050	2	-	04 05 355	11	-	04 09 101	10	81
92 007	7	15	04 02 039	3	55	04 04 051	2	28	04 06 008	7	38	04 09 102	10	46
92 013	10	45	04 02 050	3	47	04 04 052	2	40	04 06 010	5	36	04 09 104	10	42
92 015	12	13	04 02 051	3	50	04 04 053	2	44	04 06 029	5	37	04 09 105	10	44
04 01 105	1	91	04 02 082 <i>Vedere</i>	10	36	04 04 054	2	24	04 06 040	6	28	04 09 106	10	47
04 01 136	1	97	04 02 115 <i>0408082</i>	3	65	04 04 054	2	24	04 06 041	6	33	04 09 107	10	49
04 01 209	1	98	04 02 160	3	70	04 04 070	3	-	04 06 051	6	46	04 09 107	10	49
04 01 726	1	94	04 03 020	4	47	04 04 071	3	7	04 06 052	6	45	04 09 151	12	-
04 01 727	1	82	04 03 024	4	33	04 04 072	3	2	04 06 055	6	50	04 09 152	12	15
04 01 728	1	78	04 03 049	4	28	04 04 073	3	3	04 06 096	6	23	04 09 153	12	1
04 01 731	1	89	04 03 050	4	40	04 04 074	3	17	04 06 115	5	19	04 09 155	12	16
04 01 732	1	96	04 03 051	4	24	04 04 085	3	20	04 06 117	5	27	04 09 156	12	17
04 01 733	1	46	04 03 101	4	50	04 04 086	3	21	04 06 154	6	51	04 09 157	12	12
04 01 740	1	44	04 03 102	4	49	04 05 002	11	9	04 06 155	6	55	04 09 158	12	8
04 01 745	1	45	04 03 103	4	48	04 05 006	11	27	04 06 155	6	55	04 09 167	12	18
04 01 751	11	96	04 03 104	4	51	04 05 017	11	48	04 06 246	6	67	04 16 072	6	39
04 01 755	1	33	04 03 105	4	52	04 05 020	11	61	04 06 261	9	14	04 16 073	6	40
04 01 801	1	71	04 03 107	4	54	04 05 023	11	59	04 06 262	9	8	04 16 106	5	57
						04 05 023	11	59	04 06 263	9	6	04 16 116	5	22
						04 05 031	11	24	04 06 264	9	23	04 17 210	8	14

INDICE NUMERICO

MATR.	TAV.	RIF.	MATR.	TAV.	RIF.	MATR.	TAV.	RIF.	MATR.	TAV.	RIF.	MATR.	TAV.	RIF.
88 82 105	16	-												
88 85 004	10	43												
88 89 006	16	-												
88 89 020	16	-												
88 89 081	16	-												
88 89 200	16	-												
88 89 201	16	-												
88 89 202	16	-												
88 89 203	16	-												
88 89 204	16	-												
A/004	15	23												
A/005	15	1												
A/006	16	1												
A/008	15	29												
A/009	15	29												
A/010	16	8												
A/011	14	16												
A/012	14	1												
A/013	16	13												
A/017	13	-												
A/019	14	69												
A/020	14	65												
A/025	14	31												
A/094	14	75												

A/076

16

13